

Inhoudsopgave bijlagen

- 1: Totaalbeeld herverdeeeffecten algemene uitkering
 - A: globaal beeld per grootteklasse
 - B: herverdeeeffect per gemeente
 - C: herverdeeeffecten per gemeente in kaart

- 2: Herverdeeeffect per domein
 - A: Zuivere herverdeeeffect **sociaal domein** (nieuwe verdeling op basis van het huidige volume)
 - B: Zuivere herverdeeeffect **klassiek domein** (nieuwe verdeling op basis van het huidige volume)

- 3: Budgetmutaties Integratie-Uitkering Beschermd Wonen per regio

- 4: Overzicht verdeelformules
 - A: Verdeelformules sociaal domein
 - B: Verdeelformules klassiek domein
 - C: Verdeelformules inkomsten
 - D: Beschermd Wonen

- 5: Totaaloverzicht maatstaven nieuwe verdeling algemene uitkering (uitgaven- en inkomstenclusters)

- 6: Omvang per cluster huidig en nieuw

Bijlage 1 bij ROB-adviesaanvraag herijking gemeentefonds

HERVERDEELEEFFECTEN: GLOBAAL BEELD EN EFFECTEN PER GEMEENTE

A. Globaal beeld herverdeeleffecten

o De overzichten in bijlage 1A geven een globaal beeld van de herverdeeleffecten van de nieuwe verdeling voor het gemeentefonds vanaf 2023, volgens de gebruikelijke indeling naar gemeentegrootte.

o De herijkingsonderzoeken en daarmee de in deze bijlage gepresenteerde herverdeeleffecten zijn gebaseerd op peiljaar 2017. Deze voorlopige effecten zullen nog worden geactualiseerd naar een definitieve stand (zie paragraaf 10 van de adviesaanvraag aan de ROB). Op die stand zal ook het ingroeipad worden berekend.

o De voorlopige herverdeeleffecten zijn gepresenteerd volgens de gemeentelijke indeling 2017

A.1 Tabel met herverdeeleffecten naar grootteklasse

| | Sociaal Domein | Klassiek Domein | Inkomsten OZB+OEM | Totaal |
|-------------|----------------|-----------------|-------------------|--------|
| 0-20.000 | -109 | 190 | -73 | 8 |
| 20-50.000 | -87 | 166 | -81 | -1 |
| 50-100.000 | -74 | 175 | -94 | 8 |
| 100-250.000 | -52 | 184 | -103 | 29 |
| >250.000 | 10 | 45 | -115 | -61 |

A.2 Spreiding van de integrale herverdeeleffecten binnen grootteklassen

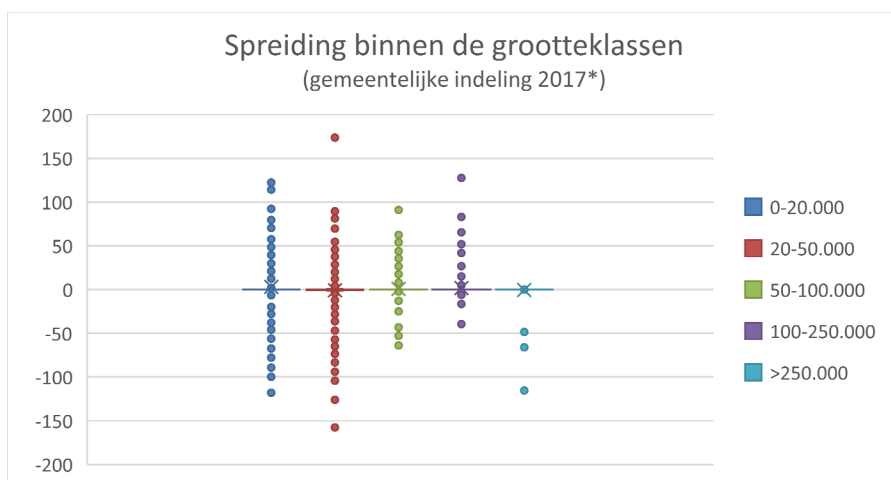

(*) exclusief Wadden en Rozendaal

A.3 Herverdeeleffect per cluster per grootteklasse (op basis van volume huidige verdeling)

| Sociaal Domein | SD Sociale Basis Voorz. | SD Participatie | SD Wmo | SD Jeugd | SD Totaal |
|----------------|-------------------------|-----------------|--------|----------|-----------|
| 0-20.000 | 3 | 1 | -48 | -14 | -58 |
| 20-50.000 | 1 | 3 | -27 | -6 | -30 |
| 50-100.000 | -2 | 1 | -3 | -4 | -8 |
| 100-250.000 | 5 | -3 | 19 | -2 | 19 |
| >250.000 | -10 | -4 | 75 | 34 | 94 |

Dit zijn de zuivere herverdeeleffecten van de nieuwe verdeelmodellen, waarbij per cluster met de nieuwe verdeelformule hetzelfde macrobedrag wordt verdeeld als in de huidige verdeling. Het verschil met de rapportage van AEF ontstaat door het harmoniseren van de maatstaven.

| Klassiek Domein | KD Bestuur & Onderst. | KD Openb. Orde & Veiligheid | KD Onderwijs | KD Sport Cultuur Recreatie | KD Infrastr. Ruimte Milieu | KD Totaal |
|--------------------|--------------------------------|--------------------------------------|-----------------|-------------------------------------|-------------------------------------|--------------|
| 0-20.000 | -8 | -5 | 3 | -25 | 49 | 14 |
| 20-50.000 | -3 | -1 | 2 | -18 | 19 | -1 |
| 50-100.000 | -1 | 4 | 4 | -3 | 1 | 5 |
| 100-250.000 | 5 | 3 | 4 | 15 | -17 | 10 |
| >250.000 | 4 | -5 | -19 | 42 | -53 | -30 |

Dit zijn de zuivere herverdeeeffecten van de nieuwe verdeelmodellen, waarbij per cluster met de nieuwe verdeelformule hetzelfde macrobedrag wordt verdeeld als in de huidige verdeling. Het verschil met de onderzoeksrapportage van CEBEON ontstaat door harmonisatie van enkele maatstaven met het sociaal domein. Deze herverdeeeffecten zijn exclusief de effecten van de specifieke vaste bedragen.

Bijlage 1 bij ROB-adviesaanvraag herijking gemeentefonds

HERVERDEEFFECTEN: GLOBAAL BEELD EN EFFECTEN PER GEMEENTE

B Herverdeleeffecten **per DOMEIN** en **TOTAAL** op basis van het nieuwe volume

| Gemeentenaam | SD (1) | KD (2) | SVB (3) | AEM (4) | TOTAAL (1+2+3+4) | effect nieuw |
|---------------------|----------------------|----------------------|----------------------|----------------------|----------------------|---------------------------------|
| | vol.nw per inw | vol.nw per inw | vol.nw per inw | vol.nw per inw | vol.nw per inw | woonpl.beg. jeugd per inw |
| Aa en Hunze | -116 | 172 | 0 | -60 | -4 | 1 |
| Aalburg | -103 | 190 | 0 | -68 | 18 | -11 |
| Aalsmeer | -62 | 190 | 0 | -99 | 29 | -7 |
| Aalten | -72 | 179 | 0 | -77 | 29 | -4 |
| Achtkarspelen | -180 | 169 | 0 | -72 | -83 | 7 |
| Alblasserdam | -97 | 175 | 0 | -89 | -11 | -3 |
| Albrandswaard | -89 | 147 | 0 | -68 | -10 | 3 |
| Alkmaar | -60 | 176 | 0 | -106 | 10 | 17 |
| Almelo | -91 | 208 | 0 | -113 | 3 | 17 |
| Almere | -95 | 198 | 0 | -85 | 18 | 10 |
| Alphen aan den Rijn | -48 | 165 | 0 | -83 | 34 | -22 |
| Alphen-Chaam | -72 | 209 | 0 | -85 | 52 | -18 |
| Ameland | -71 | 263 | -71 | -73 | 47 | -3 |
| Amersfoort | -61 | 184 | 0 | -96 | 27 | -4 |
| Amstelveen | -27 | 161 | 0 | -92 | 42 | 2 |
| Amsterdam | 23 | 142 | -94 | -120 | -49 | 3 |
| Apeldoorn | -37 | 185 | 0 | -104 | 44 | -5 |
| Appingedam | -199 | 207 | 0 | -86 | -78 | 34 |
| Arnhem | -87 | 197 | 0 | -116 | -6 | 13 |
| Assen | -113 | 187 | 0 | -76 | -1 | 23 |
| Asten | -62 | 176 | 0 | -90 | 24 | 20 |
| Baarle-Nassau | -110 | 243 | 0 | -98 | 36 | 8 |
| Baarn | -183 | 133 | 0 | -75 | -125 | -5 |
| Barendrecht | -58 | 175 | 0 | -75 | 42 | -9 |
| Barneveld | -26 | 167 | 0 | -105 | 36 | -34 |
| Bedum | -212 | 187 | 0 | -49 | -75 | -6 |
| Beek | -113 | 165 | 0 | -95 | -43 | 23 |
| Beemster | -113 | 191 | 0 | -83 | -5 | -26 |
| Beesel | -32 | 189 | 0 | -73 | 83 | 0 |
| Bellingwedde | -139 | 245 | 0 | -66 | 41 | -24 |
| Berg en Dal | -103 | 158 | 0 | -76 | -21 | -8 |
| Bergeijk | -75 | 181 | 0 | -83 | 23 | -15 |
| Bergen L | -96 | 193 | 0 | -73 | 23 | -4 |
| Bergen NH | -106 | 110 | 0 | -94 | -91 | -4 |
| Bergen op Zoom | 11 | 193 | 0 | -113 | 91 | 4 |
| Berkelland | -75 | 170 | 0 | -86 | 9 | -10 |
| Bernheze | -96 | 159 | 0 | -69 | -6 | -9 |
| Best | -92 | 158 | 0 | -89 | -24 | 7 |
| Beuningen | -73 | 168 | 0 | -65 | 30 | -11 |
| Beverwijk | -48 | 181 | 0 | -98 | 36 | 2 |
| Binnenmaas | -54 | 157 | 0 | -66 | 38 | -6 |
| Bladel | -84 | 175 | 0 | -92 | -1 | 7 |
| Blaricum | -69 | 178 | 0 | -80 | 30 | 8 |
| Bloemendaal | -115 | 129 | 0 | -79 | -65 | 3 |
| Bodegraven-Reeuwijk | -69 | 178 | 0 | -73 | 36 | -9 |
| Boekel | -134 | 226 | 0 | -74 | 19 | 5 |
| Borger-Odoorn | -108 | 192 | 0 | -69 | 14 | -4 |
| Borne | -104 | 166 | 0 | -65 | -3 | 15 |
| Borsele | -59 | 172 | 0 | -73 | 39 | 0 |
| Boxmeer | -92 | 162 | 0 | -91 | -20 | -8 |
| Boxtel | -106 | 161 | 0 | -86 | -30 | -75 |
| Breda | -52 | 192 | 0 | -98 | 42 | -8 |
| Brielle | -64 | 172 | 0 | -73 | 36 | 0 |
| Bronckhorst | -79 | 157 | 0 | -76 | 3 | -16 |
| Brummen | -66 | 165 | 0 | -80 | 19 | -4 |
| Brunssum | -140 | 172 | 0 | -89 | -57 | 1 |
| Bunnik | -87 | 158 | 0 | -71 | 1 | -15 |
| Bunschoten | -82 | 163 | 0 | -82 | -1 | 3 |
| Buren | -46 | 189 | 0 | -69 | 74 | 1 |

| Gemeentenaam | SD (1) | KD (2) | SVB (3) | AEM (4) | TOTAAL (1+2+3+4) | effect nieuw |
|------------------------|----------------------|----------------------|----------------------|----------------------|----------------------|---------------------------------|
| | vol.nw per inw | vol.nw per inw | vol.nw per inw | vol.nw per inw | vol.nw per inw | woonpl.beg. jeugd per inw |
| Capelle aan den IJssel | -104 | 175 | 0 | -82 | -11 | -19 |
| Castricum | -67 | 118 | 0 | -57 | -6 | 0 |
| Coevorden | -84 | 179 | 0 | -97 | -2 | 12 |
| Cranendonck | -44 | 180 | 0 | -86 | 50 | 6 |
| Cromstrijen | -91 | 180 | 0 | -68 | 21 | 1 |
| Cuijk | -90 | 177 | 0 | -91 | -4 | -19 |
| Culemborg | -64 | 168 | 0 | -71 | 34 | 4 |
| Dalfsen | -61 | 161 | 0 | -83 | 17 | -4 |
| Dantumadiel | -169 | 181 | 0 | -68 | -56 | -9 |
| De Bilt | -65 | 134 | 0 | -81 | -11 | -3 |
| De Fryske Marren | -67 | 185 | 0 | -78 | 39 | 7 |
| De Marne | -146 | 236 | 0 | -87 | 3 | 40 |
| De Ronde Venen | -58 | 169 | 0 | -76 | 35 | 4 |
| De Wolden | -87 | 172 | 0 | -71 | 14 | 15 |
| Delft | -54 | 150 | 0 | -88 | 8 | 9 |
| Delfzijl | -176 | 192 | 0 | -120 | -104 | 26 |
| Den Helder | -137 | 169 | 0 | -96 | -63 | 14 |
| Deurne | -87 | 177 | 0 | -92 | -3 | -50 |
| Deventer | -54 | 190 | 0 | -95 | 41 | -1 |
| Diemen | -81 | 152 | 0 | -74 | -3 | 0 |
| Dinkelland | -95 | 167 | 0 | -82 | -10 | -33 |
| Doesburg | -170 | 207 | 0 | -81 | -44 | 35 |
| Doetinchem | -95 | 181 | 0 | -95 | -10 | -2 |
| Dongen | -93 | 158 | 0 | -75 | -10 | 1 |
| Dongeradeel | -175 | 211 | 0 | -80 | -45 | 4 |
| Dordrecht | -89 | 180 | 0 | -104 | -13 | -12 |
| Drechterland | -105 | 180 | 0 | -58 | 16 | 6 |
| Drimmelen | -81 | 152 | 0 | -65 | 6 | 1 |
| Dronten | -84 | 163 | 0 | -90 | -11 | 3 |
| Druten | -153 | 163 | 0 | -72 | -61 | 16 |
| Duiven | -94 | 166 | 0 | -100 | -28 | 12 |
| Echt-Susteren | -135 | 188 | 0 | -76 | -23 | 12 |
| Edam-Volendam | -39 | 185 | 0 | -62 | 85 | -1 |
| Ede | -66 | 178 | 0 | -92 | 20 | -12 |
| Eemnes | -120 | 188 | 0 | -71 | -3 | 14 |
| Eemsmond | -221 | 159 | 0 | -22 | -84 | 3 |
| Eersel | -143 | 175 | 0 | -86 | -54 | -43 |
| Eijsden-Margraten | -90 | 182 | 0 | -60 | 32 | -27 |
| Eindhoven | 44 | 220 | 0 | -136 | 128 | 5 |
| Elburg | -52 | 159 | 0 | -71 | 36 | -7 |
| Emmen | -92 | 183 | 0 | -101 | -10 | 32 |
| Enkhuizen | -119 | 217 | 0 | -85 | 13 | 6 |
| Enschede | -97 | 196 | 0 | -104 | -6 | 22 |
| Epe | -66 | 153 | 0 | -90 | -3 | 10 |
| Ermelo | -165 | 152 | 0 | -81 | -94 | -66 |
| Etten-Leur | -79 | 167 | 0 | -95 | -8 | 0 |
| Ferwerderadiel | -132 | 219 | 0 | -67 | 20 | -9 |
| Franekeradeel | -167 | 205 | 0 | -72 | -33 | 17 |
| Geertruidenberg | -93 | 170 | 0 | -110 | -33 | 18 |
| Geldermalsen | -68 | 170 | 0 | -81 | 22 | 4 |
| Geldrop-Mierlo | -107 | 152 | 0 | -76 | -31 | 7 |
| Gemert-Bakel | -58 | 180 | 0 | -83 | 39 | -5 |
| Gennep | -221 | 180 | 0 | -77 | -118 | -26 |
| Giessenlanden | -69 | 193 | 0 | -73 | 50 | -2 |
| Gilze en Rijen | -103 | 172 | 0 | -105 | -36 | -5 |
| Goeree-Overflakkee | -65 | 144 | 0 | -82 | -3 | -10 |
| Goes | -86 | 183 | 0 | -109 | -12 | -9 |
| Goirle | -174 | 154 | 0 | -67 | -87 | 14 |
| Gooise Meren | -40 | 146 | 0 | -79 | 27 | -9 |
| Gorinchem | -84 | 172 | 0 | -100 | -12 | -13 |
| Gouda | -73 | 200 | 0 | -83 | 44 | -21 |
| Grave | -156 | 186 | 0 | -66 | -37 | -14 |
| Groningen | -42 | 194 | 0 | -107 | 45 | 22 |
| Grootevast | -188 | 198 | 0 | -59 | -48 | 13 |
| Gulpen-Wittem | -57 | 195 | 0 | -67 | 70 | 0 |
| Haaksbergen | -65 | 180 | 0 | -80 | 35 | 0 |

| Gemeentenaam | SD (1) | KD (2) | SVB (3) | AEM (4) | TOTAAL (1+2+3+4) | effect nieuw |
|--------------------------------|----------------------|----------------------|----------------------|----------------------|----------------------|---------------------------------|
| | vol.nw per inw | vol.nw per inw | vol.nw per inw | vol.nw per inw | vol.nw per inw | woonpl.beg. jeugd per inw |
| Haaren | -184 | 177 | 0 | -65 | -72 | 10 |
| Haarlem | -54 | 160 | 0 | -91 | 15 | 6 |
| Haarlemmerliede en Spaarnwoude | -106 | 258 | 0 | -71 | 81 | -16 |
| Haarlemmermeer | -83 | 148 | 0 | -64 | 1 | 5 |
| Halderberge | -66 | 166 | 0 | -97 | 3 | 2 |
| Hardenberg | -89 | 164 | 0 | -81 | -7 | -11 |
| Harderwijk | -64 | 184 | 0 | -89 | 31 | 5 |
| Hardinxveld-Giessendam | -62 | 172 | 0 | -79 | 32 | -13 |
| Haren | -110 | 175 | 0 | -50 | 16 | 20 |
| Harlingen | -120 | 225 | 0 | -104 | 1 | 6 |
| Hattem | -51 | 194 | 0 | -62 | 81 | -7 |
| Heemskerk | -74 | 155 | 0 | -69 | 12 | 19 |
| Heemstede | -132 | 121 | 0 | -62 | -74 | 7 |
| Heerde | -79 | 167 | 0 | -69 | 18 | 12 |
| Heerenveen | -113 | 183 | 0 | -93 | -22 | 15 |
| Heerhugowaard | -114 | 172 | 0 | -83 | -25 | 3 |
| Heerlen | -81 | 196 | 0 | -135 | -20 | 2 |
| Heeze-Leende | -153 | 189 | 0 | -74 | -38 | 4 |
| Heiloo | -60 | 141 | 0 | -72 | 8 | -19 |
| Hellendoorn | -67 | 181 | 0 | -76 | 38 | -8 |
| Hellevoetsluis | -33 | 146 | 0 | -68 | 46 | -10 |
| Helmond | -49 | 206 | 0 | -106 | 51 | -15 |
| Hendrik-Ido-Ambacht | -60 | 158 | 0 | -55 | 43 | -1 |
| Hengelo | -74 | 190 | 0 | -101 | 14 | 16 |
| het Bildt | -92 | 203 | 0 | -69 | 42 | 6 |
| Heumen | -134 | 158 | 0 | -59 | -35 | 4 |
| Heusden | -68 | 175 | 0 | -76 | 30 | -3 |
| Hillegom | -84 | 161 | 0 | -72 | 5 | -1 |
| Hilvarenbeek | -124 | 177 | 0 | -81 | -28 | -2 |
| Hilversum | -43 | 159 | 0 | -104 | 12 | 6 |
| Hof van Twente | -83 | 168 | 0 | -85 | 0 | 18 |
| Hollands Kroon | -33 | 153 | 0 | -84 | 36 | -4 |
| Hoogeveen | -91 | 195 | 0 | -94 | 10 | 15 |
| Hoogezand-Sappemeer | -262 | 191 | 0 | -87 | -158 | 47 |
| Hoorn | -99 | 192 | 0 | -87 | 5 | 10 |
| Horst aan de Maas | -46 | 160 | 0 | -83 | 31 | -11 |
| Houten | -95 | 160 | 0 | -67 | -2 | -4 |
| Huizen | -71 | 150 | 0 | -71 | 8 | 6 |
| Hulst | -71 | 188 | 0 | -71 | 46 | -11 |
| IJsselstein | -125 | 157 | 0 | -57 | -25 | 6 |
| Kaag en Braassem | -19 | 178 | 0 | -69 | 89 | 8 |
| Kampen | -41 | 196 | 0 | -86 | 68 | -1 |
| Kapelle | -41 | 208 | 0 | -72 | 95 | -5 |
| Katwijk | -29 | 163 | 0 | -80 | 54 | -7 |
| Kerkrade | -130 | 187 | 0 | -104 | -47 | 16 |
| Koggenland | -81 | 182 | 0 | -66 | 35 | -6 |
| Kollumerland en Nieuwkruisland | -194 | 188 | 0 | -70 | -76 | -3 |
| Korendijk | -68 | 212 | 0 | -47 | 97 | -9 |
| Krimpen aan den IJssel | -49 | 158 | 0 | -71 | 38 | -58 |
| Krimpenerwaard | -40 | 171 | 0 | -69 | 63 | -20 |
| Laarbeek | -101 | 173 | 0 | -83 | -11 | -5 |
| Landerd | -123 | 187 | 0 | -71 | -6 | -53 |
| Landgraaf | -124 | 169 | 0 | -77 | -31 | -2 |
| Landsmeer | -75 | 223 | 0 | -56 | 92 | -14 |
| Langedijk | -79 | 165 | 0 | -70 | 16 | 2 |
| Lansingerland | -68 | 163 | 0 | -82 | 13 | -10 |
| Laren | -135 | 131 | 0 | -96 | -100 | -1 |
| Leek | -191 | 177 | 0 | -75 | -89 | 27 |
| Leerdam | -138 | 170 | 0 | -75 | -43 | -19 |
| Leeuwarden | -126 | 191 | 0 | -104 | -40 | 18 |
| Leeuwarderadeel | -211 | 209 | 0 | -50 | -52 | -1 |
| Leiden | -13 | 151 | 0 | -95 | 43 | -4 |
| Leiderdorp | -94 | 151 | 0 | -65 | -9 | 4 |
| Leidschendam-Voorburg | -45 | 137 | 0 | -68 | 24 | -8 |
| Lelystad | -124 | 198 | 0 | -97 | -23 | 17 |
| Leudal | -99 | 157 | 0 | -72 | -14 | -34 |

| Gemeentenaam | SD (1) | KD (2) | SVB (3) | AEM (4) | TOTAAL (1+2+3+4) | effect nieuw |
|---------------------|----------------------|----------------------|----------------------|----------------------|----------------------|---------------------------------|
| | vol.nw per inw | vol.nw per inw | vol.nw per inw | vol.nw per inw | vol.nw per inw | woonpl.beg. jeugd per inw |
| Leusden | -86 | 140 | 0 | -72 | -17 | -2 |
| Lingewaal | -34 | 229 | 0 | -73 | 122 | -8 |
| Lingewaard | -106 | 143 | 0 | -58 | -21 | 2 |
| Lisse | -23 | 143 | 0 | -92 | 27 | -18 |
| Littenseradiel | -163 | 265 | 0 | -52 | 51 | 1 |
| Lochem | -51 | 159 | 0 | -84 | 24 | -48 |
| Loon op Zand | -108 | 161 | 0 | -68 | -15 | 4 |
| Lopik | -116 | 221 | 0 | -65 | 40 | 2 |
| Loppersum | -202 | 234 | 0 | -74 | -42 | -14 |
| Losser | -148 | 162 | 0 | -72 | -58 | 28 |
| Maasdriel | -74 | 195 | 0 | -72 | 49 | -4 |
| Maasgouw | -168 | 187 | 0 | -67 | -47 | 3 |
| Maassluis | -93 | 153 | 0 | -71 | -11 | 5 |
| Maastricht | -73 | 171 | 0 | -115 | -17 | 8 |
| Marum | -171 | 210 | 0 | -64 | -25 | 15 |
| Medemblik | -95 | 193 | 0 | -84 | 15 | 0 |
| Meerssen | -107 | 162 | 0 | -54 | 0 | 4 |
| Meerijstad | -113 | 165 | 0 | -95 | -43 | -3 |
| Menameradiel | -102 | 193 | 0 | -51 | 40 | -9 |
| Menterwolde | -192 | 188 | 0 | -90 | -94 | 13 |
| Meppel | -92 | 176 | 0 | -96 | -11 | 18 |
| Middelburg | -76 | 172 | 0 | -89 | 7 | -33 |
| Midden-Delfland | -63 | 173 | 0 | -64 | 46 | -5 |
| Midden-Drenthe | -88 | 166 | 0 | -87 | -9 | 20 |
| Mill en Sint Hubert | -146 | 206 | 0 | -77 | -17 | -2 |
| Moerdijk | -80 | 173 | 0 | -42 | 51 | -2 |
| Molenwaard | -42 | 189 | 0 | -65 | 82 | -35 |
| Montferland | -64 | 181 | 0 | -79 | 38 | 2 |
| Montfoort | -57 | 190 | 0 | -61 | 73 | 2 |
| Mook en Middelaar | -132 | 203 | 0 | -52 | 19 | -2 |
| Neder-Betuwe | -97 | 185 | 0 | -69 | 19 | 8 |
| Nederweert | -50 | 208 | 0 | -84 | 74 | 0 |
| Neerijnen | -71 | 220 | 0 | -78 | 71 | 14 |
| Nieuwegein | -63 | 156 | 0 | -99 | -5 | 8 |
| Nieuwkoop | -84 | 176 | 0 | -69 | 22 | -6 |
| Nijkerk | -54 | 166 | 0 | -97 | 15 | -7 |
| Nijmegen | -8 | 186 | 0 | -113 | 65 | 6 |
| Nissewaard | -86 | 161 | 0 | -74 | 1 | 10 |
| Noord-Beveland | -134 | 235 | 0 | -98 | 2 | 4 |
| Noordenveld | -106 | 160 | 0 | -88 | -34 | 19 |
| Noordoostpolder | -73 | 169 | 0 | -107 | -11 | 5 |
| Noordwijk | -109 | 126 | 0 | -103 | -86 | 2 |
| Noordwijkerhout | -84 | 163 | 0 | -81 | -2 | -5 |
| Nuenen c.a. | -70 | 154 | 0 | -68 | 17 | 3 |
| Nunspeet | -77 | 179 | 0 | -76 | 26 | 6 |
| Nuth | -98 | 174 | 0 | -67 | 9 | -1 |
| Oegstgeest | -91 | 127 | 0 | -72 | -36 | 1 |
| Oirschot | -99 | 174 | 0 | -96 | -22 | -5 |
| Oisterwijk | -102 | 157 | 0 | -85 | -29 | -36 |
| Oldambt | -214 | 188 | 0 | -100 | -126 | -1 |
| Oldebroek | -22 | 171 | 0 | -79 | 70 | 9 |
| Oldenzaal | -72 | 172 | 0 | -96 | 4 | 5 |
| Olst-Wijhe | -117 | 166 | 0 | -65 | -16 | 2 |
| Ommen | -69 | 212 | 0 | -92 | 51 | -15 |
| Onderbanken | -146 | 215 | 0 | -53 | 15 | 9 |
| Oost Gelre | -85 | 172 | 0 | -76 | 11 | -69 |
| Oosterhout | -60 | 180 | 0 | -105 | 14 | -17 |
| Ooststellingwerf | -166 | 166 | 0 | -73 | -73 | -3 |
| Oostzaan | -52 | 233 | 0 | -66 | 114 | -5 |
| Opmeer | -94 | 199 | 0 | -69 | 36 | 3 |
| Opsterland | -162 | 170 | 0 | -71 | -63 | -6 |
| Oss | -84 | 191 | 0 | -89 | 18 | -8 |
| Oud-Beijerland | -96 | 138 | 0 | -73 | -31 | -1 |
| Oude IJsselstreek | -78 | 169 | 0 | -86 | 5 | -4 |
| Ouder-Amstel | -105 | 194 | 0 | -95 | -6 | 25 |
| Oudewater | -79 | 223 | 0 | -65 | 80 | 12 |

| Gemeentenaam | SD (1) | KD (2) | SVB (3) | AEM (4) | TOTAAL (1+2+3+4) | effect nieuw |
|---------------------|----------------------|----------------------|----------------------|----------------------|----------------------|---------------------------------|
| | vol.nw per inw | vol.nw per inw | vol.nw per inw | vol.nw per inw | vol.nw per inw | woonpl.beg. jeugd per inw |
| Overbetuwe | -96 | 148 | 0 | -73 | -22 | -45 |
| Papendrecht | -82 | 149 | 0 | -69 | -3 | -3 |
| Peel en Maas | -47 | 169 | 0 | -83 | 39 | -10 |
| Pekela | -211 | 221 | 0 | -76 | -66 | -2 |
| Pijnacker-Nootdorp | -137 | 148 | 0 | -58 | -48 | -16 |
| Purmerend | -97 | 180 | 0 | -75 | 8 | -2 |
| Putten | -73 | 172 | 0 | -78 | 22 | -4 |
| Raalte | -75 | 162 | 0 | -83 | 4 | 8 |
| Reimerswaal | -33 | 185 | 0 | -83 | 70 | -23 |
| Renkum | -124 | 136 | 0 | -76 | -64 | -39 |
| Renswoude | -97 | 264 | 0 | -89 | 78 | 1 |
| Reusel-De Mierden | -113 | 200 | 0 | -71 | 16 | -8 |
| Rheden | -126 | 140 | 0 | -76 | -62 | -6 |
| Rhenen | -88 | 173 | 0 | -72 | 14 | 14 |
| Ridderkerk | 4 | 160 | 0 | -83 | 81 | -8 |
| Rijnwaarden | -47 | 209 | 0 | -85 | 78 | 9 |
| Rijssen-Holten | -63 | 174 | 0 | -82 | 28 | 3 |
| Rijswijk | -86 | 139 | 0 | -95 | -43 | 4 |
| Roerdalen | -102 | 179 | 0 | -64 | 12 | 12 |
| Roermond | -75 | 201 | 0 | -128 | -2 | 7 |
| Roosendaal | -34 | 183 | 0 | -104 | 45 | -5 |
| Rotterdam | -5 | 156 | -104 | -113 | -66 | 14 |
| Rozendaal | -60 | 427 | 0 | -48 | 319 | 16 |
| Rucphen | -62 | 178 | 0 | -90 | 26 | 0 |
| Schagen | -77 | 155 | 0 | -75 | 4 | -2 |
| Scherpenzeel | -74 | 192 | 0 | -69 | 49 | -4 |
| Schiedam | -86 | 159 | 0 | -86 | -13 | 11 |
| Schiermonnikoog | -218 | 592 | -241 | -35 | 99 | 26 |
| Schinnen | -84 | 173 | 0 | -55 | 34 | 0 |
| Schouwen-Duiveland | -76 | 188 | 0 | -90 | 22 | -4 |
| s-Gravenhage | -14 | 142 | -137 | -107 | -115 | 3 |
| 's-Hertogenbosch | -79 | 195 | 0 | -111 | 5 | 0 |
| Simpelveld | -88 | 182 | 0 | -60 | 33 | -66 |
| Sint Anthonis | -178 | 197 | 0 | -86 | -67 | -10 |
| Sint-Michiëlsgestel | -156 | 153 | 0 | -52 | -55 | -26 |
| Sittard-Geleen | -53 | 185 | 0 | -137 | -5 | 6 |
| Sliedrecht | -151 | 168 | 0 | -94 | -77 | -2 |
| Slochteren | -133 | 199 | 0 | -90 | -24 | -45 |
| Sluis | -35 | 178 | 0 | -97 | 46 | -12 |
| Smallerland | -149 | 194 | 0 | -97 | -52 | 2 |
| Soest | -80 | 148 | 0 | -86 | -17 | -7 |
| Someren | -67 | 184 | 0 | -89 | 29 | 5 |
| Son en Breugel | -118 | 176 | 0 | -102 | -44 | 11 |
| Stadskanaal | -189 | 194 | 0 | -83 | -78 | -35 |
| Staphorst | 9 | 201 | 0 | -89 | 121 | -3 |
| Stede Broec | -54 | 177 | 0 | -65 | 59 | 0 |
| Steenbergen | -39 | 151 | 0 | -86 | 27 | -25 |
| Steenwijkerland | -68 | 200 | 0 | -89 | 43 | -4 |
| Stein | -43 | 162 | 0 | -76 | 43 | -4 |
| Stichtse Vecht | -55 | 141 | 0 | -68 | 19 | -2 |
| Strijen | -109 | 214 | 0 | -67 | 37 | -28 |
| Sudwest-Fryslan | -82 | 193 | 0 | -90 | 20 | 14 |
| Ten Boer | -183 | 247 | 0 | -56 | 8 | 5 |
| Terneuzen | -105 | 170 | 0 | -118 | -53 | 21 |
| Terschelling | 35 | 256 | -56 | -88 | 147 | 7 |
| Texel | -109 | 186 | -23 | -92 | -38 | -1 |
| Teylingen | -75 | 145 | 0 | -72 | -2 | -34 |
| Tholen | -80 | 181 | 0 | -75 | 26 | -5 |
| Tiel | -98 | 191 | 0 | -100 | -7 | 6 |
| Tilburg | -49 | 193 | 0 | -111 | 33 | -13 |
| Tubbergen | -98 | 169 | 0 | -84 | -12 | -8 |
| Twenterand | -80 | 174 | 0 | -76 | 18 | -20 |
| Tynaarlo | -150 | 153 | 0 | -65 | -62 | 32 |
| Tytsjerksteradiel | -122 | 177 | 0 | -64 | -9 | -4 |
| Uden | -91 | 185 | 0 | -106 | -12 | 1 |
| Uitgeest | -64 | 164 | 0 | -51 | 48 | -7 |

| Gemeentenaam | SD (1) | KD (2) | SVB (3) | AEM (4) | TOTAAL (1+2+3+4) | effect nieuw |
|------------------------|----------------------|----------------------|----------------------|----------------------|----------------------|---------------------------------|
| | vol.nw per inw | vol.nw per inw | vol.nw per inw | vol.nw per inw | vol.nw per inw | woonpl.beg. jeugd per inw |
| Uithoorn | -98 | 160 | 0 | -79 | -17 | 15 |
| Urk | 27 | 214 | 0 | -67 | 174 | -64 |
| Utrecht | 40 | 210 | -128 | -118 | 4 | 15 |
| Utrechtse Heuvelrug | -115 | 121 | 0 | -77 | -71 | -13 |
| Vaals | -39 | 190 | 0 | -74 | 78 | -5 |
| Valkenburg aan de Geul | -106 | 173 | 0 | -82 | -15 | -5 |
| Valkenswaard | -34 | 159 | 0 | -92 | 34 | 14 |
| Veendam | -210 | 199 | 0 | -89 | -100 | 6 |
| Veenendaal | -80 | 175 | 0 | -93 | 2 | 3 |
| Veere | -84 | 159 | 0 | -96 | -20 | 2 |
| Veldhoven | -62 | 162 | 0 | -102 | -2 | -9 |
| Velsen | -44 | 159 | 0 | -95 | 20 | -11 |
| Venlo | 10 | 202 | 0 | -128 | 83 | 5 |
| Venray | -43 | 193 | 0 | -120 | 29 | 6 |
| Vianen | -90 | 182 | 0 | -97 | -5 | 10 |
| Vlaardingen | -50 | 154 | 0 | -92 | 12 | 2 |
| Vlagtwedde | -163 | 196 | 0 | -93 | -60 | 10 |
| Vlieland | 7 | 617 | -211 | -36 | 378 | 22 |
| Vlissingen | -101 | 178 | 0 | -99 | -23 | 13 |
| Voerendaal | -68 | 184 | 0 | -58 | 58 | -8 |
| Voorschoten | -79 | 141 | 0 | -61 | 1 | 2 |
| Voorst | -99 | 184 | 0 | -88 | -3 | -77 |
| Vught | -150 | 146 | 0 | -95 | -100 | -3 |
| Waalre | -112 | 152 | 0 | -59 | -20 | 4 |
| Waalwijk | -55 | 171 | 0 | -115 | 1 | 4 |
| Waddinxveen | -76 | 175 | 0 | -89 | 10 | 9 |
| Wageningen | -62 | 138 | 0 | -76 | -1 | 7 |
| Wassenaar | -51 | 133 | 0 | -100 | -18 | -2 |
| Waterland | -46 | 198 | 0 | -55 | 97 | -2 |
| Weert | -54 | 188 | 0 | -102 | 32 | 8 |
| Weesp | -88 | 163 | 0 | -89 | -15 | 17 |
| Werkendam | -74 | 155 | 0 | -68 | 14 | -1 |
| West Maas en Waal | -47 | 197 | 0 | -71 | 78 | 6 |
| Westerveld | -88 | 174 | 0 | -79 | 6 | -12 |
| Westervoort | -128 | 176 | 0 | -61 | -13 | 11 |
| Westland | -5 | 168 | 0 | -111 | 52 | -9 |
| Weststellingwerf | -107 | 191 | 0 | -80 | 4 | 7 |
| Westvoorne | -36 | 170 | 0 | -72 | 62 | -92 |
| Wierden | -55 | 177 | 0 | -65 | 56 | -4 |
| Wijchen | -80 | 176 | 0 | -77 | 19 | -1 |
| Wijdmeren | -61 | 176 | 0 | -73 | 42 | -6 |
| Wijk bij Duurstede | -101 | 157 | 0 | -56 | -1 | -1 |
| Winsum | -118 | 186 | 0 | -55 | 12 | -1 |
| Winterswijk | -79 | 188 | 0 | -96 | 13 | 7 |
| Woensdrecht | -2 | 156 | 0 | -99 | 55 | -68 |
| Woerden | -73 | 156 | 0 | -75 | 9 | -2 |
| Wormerland | -67 | 195 | 0 | -69 | 58 | -1 |
| Woudenberg | -122 | 171 | 0 | -69 | -20 | -15 |
| Woudrichem | -91 | 196 | 0 | -69 | 36 | -12 |
| Zaanstad | -34 | 191 | 0 | -90 | 66 | 1 |
| Zaltbommel | -109 | 180 | 0 | -82 | -12 | 9 |
| Zandvoort | -86 | 130 | 0 | -90 | -46 | 8 |
| Zederik | -119 | 196 | 0 | -70 | 7 | 9 |
| Zeewolde | -83 | 148 | 0 | -90 | -25 | -4 |
| Zeist | -98 | 137 | 0 | -102 | -64 | -54 |
| Zevenaar | -57 | 169 | 0 | -92 | 20 | 18 |
| Zoetermeer | -68 | 175 | 0 | -80 | 28 | -9 |
| Zoeterwoude | -171 | 227 | 0 | -61 | -5 | -2 |
| Zuidhorn | -159 | 164 | 0 | -87 | -82 | 1 |
| Zuidplas | -90 | 160 | 0 | -71 | -1 | -21 |
| Zundert | -121 | 156 | 0 | -75 | -40 | -46 |
| Zutphen | -111 | 170 | 0 | -102 | -44 | 13 |
| Zwartewaterland | -80 | 193 | 0 | -94 | 19 | 4 |
| Zwijndrecht | -67 | 162 | 0 | -88 | 7 | 3 |
| Zwolle | -50 | 191 | 0 | -122 | 19 | -12 |

Bijlage 1 bij ROB-adviesaanvraag herijking gemeentefonds

HERVERDEELEFFECTEN: GLOBAAL BEELD EN EFFECTEN PER GEMEENTE

C.1 Kaartbeeld Nederland

Herverdeeleffecten herijking gemeentefonds
(exclusief effect woonplaatsbeginsel)

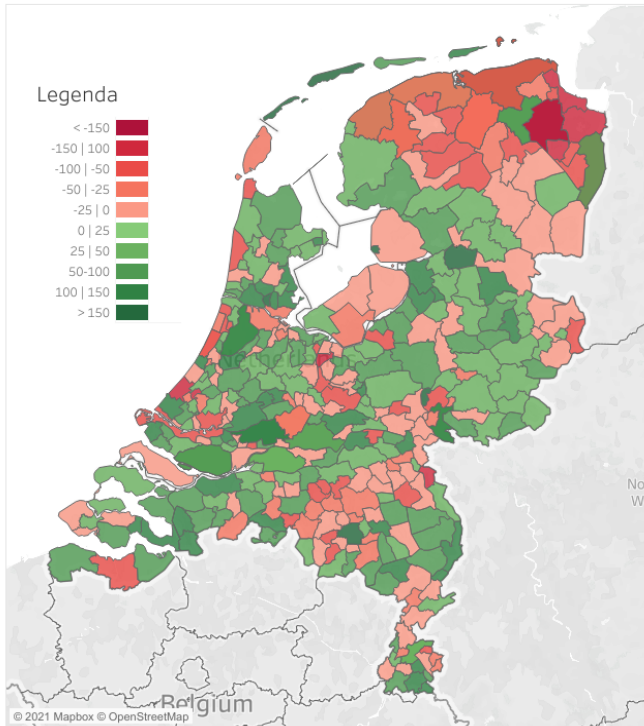

C.2 Histogramm herverdeeleffecten

Onderstaande histogramm toont de spreiding van gemeentem met een bepaalde omvang van het herverdeeleffect. Op de horizontale as staat het aantal gemeentem, op de verticale as een indeling naar grootte van de herverdeeleffecten.

Verdeling herverdeeleffecten (exclusief effect woonplaatsbeginsel)

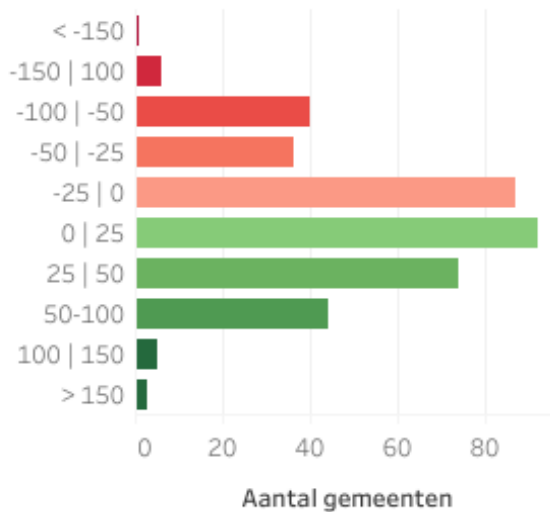

Bijlage 2 bij ROB-adviesaanvraag herijking gemeentefonds

2.A Zuivere herverdeeleffecten per cluster obv huidig volume **SOCIAAL DOMEIN**

| Gemeentenaam | hve BASIS huidig volume | hve PART huidig volume | hve WMO huidig volume | hve JEUGD huidig volume | hve SD totaal huidig volume |
|---------------------|----------------------------------|---------------------------------|--------------------------------|----------------------------------|--------------------------------------|
| Aa en Hunze | 8 | 8 | -39 | -32 | -55 |
| Aalburg | 1 | -5 | -39 | -20 | -62 |
| Aalsmeer | 1 | -1 | -53 | 29 | -24 |
| Aalten | 5 | -2 | -17 | 6 | -8 |
| Achtkarspelen | -26 | -19 | -48 | -33 | -126 |
| Alblasserdam | -14 | 15 | -36 | -12 | -47 |
| Albrandswaard | 8 | 31 | -63 | -28 | -53 |
| Alkmaar | 10 | 11 | 13 | -24 | 11 |
| Almelo | -8 | -3 | 19 | -16 | -8 |
| Almere | -1 | 7 | 18 | -63 | -38 |
| Alphen aan den Rijn | 12 | 15 | -12 | -6 | 8 |
| Alphen-Chaam | 12 | 0 | -54 | 12 | -31 |
| Ameland | 67 | -16 | -47 | -29 | -24 |
| Amersfoort | 18 | 11 | 7 | -38 | -2 |
| Amstelveen | 16 | -1 | -28 | 35 | 22 |
| Amsterdam | -13 | -6 | 91 | 35 | 107 |
| Apeldoorn | 19 | 7 | 35 | -17 | 44 |
| Appingedam | -56 | -17 | -55 | 6 | -123 |
| Arnhem | -10 | -14 | 24 | -8 | -7 |
| Assen | 18 | 11 | 4 | -70 | -36 |
| Asten | 5 | -11 | -17 | 14 | -9 |
| Baarle-Nassau | -11 | 10 | -49 | 2 | -48 |
| Baarn | -13 | 8 | -73 | -50 | -129 |
| Barendrecht | 10 | 16 | -29 | -14 | -17 |
| Barneveld | 26 | 13 | -6 | -11 | 22 |
| Bedum | -18 | -2 | -96 | -52 | -168 |
| Beek | 4 | 11 | -38 | -25 | -49 |
| Beemster | 17 | 9 | -78 | -21 | -74 |
| Beesel | 2 | -1 | 4 | 30 | 36 |
| Bellingwedde | -22 | -21 | -60 | 32 | -71 |
| Berg en Dal | -14 | 5 | -48 | 17 | -40 |
| Bergeijk | 27 | 9 | -50 | -14 | -28 |
| Bergen L | 10 | 11 | -52 | -6 | -37 |
| Bergen NH | 11 | 12 | -28 | -36 | -41 |
| Bergen op Zoom | 12 | 22 | 26 | 33 | 93 |
| Berkelland | 0 | 0 | -24 | 11 | -13 |
| Bernheze | 4 | 4 | -47 | -11 | -50 |
| Best | 8 | 11 | -45 | -18 | -44 |

| Gemeentenaam | hve BASIS huidig volume | hve PART huidig volume | hve WMO huidig volume | hve JEUGD huidig volume | hve SD totaal huidig volume |
|------------------------|----------------------------------|---------------------------------|--------------------------------|----------------------------------|--------------------------------------|
| Beuningen | 9 | 4 | -31 | -4 | -23 |
| Beverwijk | -2 | 22 | -16 | 11 | 15 |
| Binnenmaas | 11 | 4 | -37 | 16 | -5 |
| Bladel | 16 | 7 | -47 | -11 | -34 |
| Blaricum | 15 | 11 | -33 | -12 | -20 |
| Bloemendaal | 14 | 14 | -44 | -53 | -70 |
| Bodegraven-Reeuwijk | 12 | 6 | -38 | -6 | -26 |
| Boekel | 0 | 14 | -65 | -44 | -94 |
| Borger-Odoorn | -10 | -3 | -25 | -6 | -44 |
| Borne | -2 | 3 | -49 | -6 | -54 |
| Borsele | 11 | -9 | -30 | 17 | -12 |
| Boxmeer | 8 | 2 | -43 | -3 | -36 |
| Boxtel | -13 | -8 | -24 | -6 | -50 |
| Breda | 4 | -13 | 11 | 14 | 16 |
| Brielle | 16 | 13 | -46 | 2 | -14 |
| Bronckhorst | 6 | 5 | -35 | 3 | -19 |
| Brummen | 6 | 23 | -32 | 0 | -3 |
| Brunssum | -28 | -9 | -5 | -10 | -52 |
| Bunnik | 26 | 17 | -74 | -18 | -50 |
| Bunschoten | 5 | 0 | -27 | -21 | -43 |
| Buren | 23 | 8 | -28 | -3 | 0 |
| Capelle aan den IJssel | -23 | 12 | -25 | -6 | -43 |
| Castricum | 22 | 23 | -32 | -27 | -13 |
| Coevorden | 2 | -9 | -8 | 2 | -13 |
| Cranendonck | 12 | 2 | -24 | 25 | 14 |
| Cromstrijen | 7 | 2 | -51 | 0 | -42 |
| Cuijk | -2 | 7 | -26 | -8 | -28 |
| Culemborg | -3 | 9 | -22 | 5 | -11 |
| Dalfsen | 16 | 4 | -27 | -4 | -11 |
| Dantumadiel | -30 | -20 | -52 | -9 | -111 |
| De Bilt | 8 | 16 | -37 | 2 | -11 |
| De Fryske Marren | 1 | -19 | 6 | 8 | -4 |
| De Marne | -15 | -10 | -44 | -12 | -81 |
| De Ronde Venen | 9 | 10 | -32 | 0 | -13 |
| De Wolden | 10 | 0 | -33 | -9 | -32 |
| Delft | 5 | 8 | -17 | 8 | 4 |
| Delfzijl | -41 | -21 | -45 | 6 | -101 |
| Den Helder | -14 | -7 | -7 | -30 | -59 |
| Deurne | 6 | -3 | -22 | -8 | -27 |
| Deventer | 9 | 12 | 12 | -14 | 19 |
| Diemen | -7 | 26 | -59 | 0 | -40 |
| Dinkelland | 9 | -4 | -52 | -3 | -50 |
| Doesburg | -26 | 2 | -33 | -42 | -99 |
| Doetinchem | 4 | 9 | -17 | -20 | -24 |
| Dongen | -8 | 1 | -45 | 10 | -41 |

| Gemeentenaam | hve BASIS huidig volume | hve PART huidig volume | hve WMO huidig volume | hve JEUGD huidig volume | hve SD totaal huidig volume |
|--------------------------------|--|---|--|--|--|
| Dongeradeel | -33 | -27 | -32 | -20 | -112 |
| Dordrecht | -16 | 5 | 15 | -18 | -14 |
| Drechterland | 12 | 3 | -31 | -44 | -59 |
| Drimmelen | 6 | -5 | -50 | 16 | -33 |
| Dronten | 11 | 6 | -23 | -29 | -35 |
| Druten | 0 | 1 | -70 | -36 | -105 |
| Duiven | 5 | 3 | -30 | -21 | -43 |
| Echt-Susteren | -3 | -9 | -31 | -22 | -66 |
| Edam-Volendam | 6 | -1 | -8 | 16 | 13 |
| Ede | 10 | -8 | 7 | -15 | -6 |
| Eemnes | 6 | 6 | -61 | -36 | -84 |
| Eemswind | -33 | -13 | -72 | -42 | -160 |
| Eersel | 23 | 13 | -76 | -54 | -94 |
| Eijsden-Margraten | 16 | 5 | -44 | -14 | -37 |
| Eindhoven | 30 | -3 | 65 | 40 | 131 |
| Elburg | 18 | 14 | -21 | -10 | 2 |
| Emmen | -6 | -5 | 24 | -18 | -6 |
| Enkhuisen | -12 | 0 | -25 | -21 | -59 |
| Enschede | -13 | -4 | 18 | -18 | -18 |
| Epe | 3 | 8 | -13 | 3 | 1 |
| Ermelo | 12 | 25 | -62 | -79 | -104 |
| Etten-Leur | -1 | -1 | -15 | -3 | -20 |
| Ferwerderadiel | -8 | -19 | -42 | -14 | -84 |
| Franekeradeel | -20 | -26 | -13 | -39 | -98 |
| Geertruidenberg | -10 | -9 | -36 | 14 | -41 |
| Geldermalsen | 11 | 2 | -32 | -2 | -21 |
| Geldrop-Mierlo | -4 | 8 | -36 | -18 | -50 |
| Gemert-Bakel | 7 | 3 | -28 | 12 | -7 |
| Gennep | -9 | 4 | -99 | -60 | -164 |
| Giessenlanden | 20 | 2 | -47 | -5 | -30 |
| Gilze en Rijen | -14 | 2 | -50 | 7 | -55 |
| Goeree-Overflakkee | 18 | 11 | -33 | -5 | -9 |
| Goes | -6 | -23 | -2 | 22 | -8 |
| Goirle | -9 | 7 | -63 | -61 | -126 |
| Gooise Meren | 5 | 4 | -20 | 23 | 12 |
| Gorinchem | -18 | -2 | -16 | 15 | -21 |
| Gouda | -10 | 8 | -6 | -1 | -10 |
| Grave | 0 | 8 | -73 | -43 | -108 |
| Groningen | 6 | -34 | 56 | 11 | 38 |
| Grootegast | -5 | -1 | -73 | -66 | -145 |
| Gulpen-Wittem | 10 | 5 | -29 | 23 | 9 |
| Haaksbergen | -2 | -7 | -13 | 16 | -4 |
| Haaren | 9 | 2 | -96 | -57 | -142 |
| Haarlem | -5 | -9 | 7 | 17 | 9 |
| Haarlemmerliede en Spaarnwoude | 33 | 11 | -77 | -40 | -73 |

| Gemeentenaam | hve BASIS huidig volume | hve PART huidig volume | hve WMO huidig volume | hve JEUGD huidig volume | hve SD totaal huidig volume |
|--------------------------------|--|---|--|--|--|
| Haarlemmermeer | 8 | 7 | -24 | -28 | -37 |
| Halderberge | 2 | 15 | -42 | 19 | -5 |
| Hardenberg | 13 | 0 | -16 | -30 | -33 |
| Harderwijk | 6 | 9 | -6 | -13 | -3 |
| Hardinxveld-Giessendam | 3 | 0 | -32 | 13 | -16 |
| Haren | 0 | -1 | -61 | 3 | -59 |
| Harlingen | -32 | -32 | 11 | 10 | -43 |
| Hatterum | 10 | 6 | -31 | 13 | -1 |
| Heemskerk | 1 | 14 | -17 | -8 | -10 |
| Heemstede | -5 | 5 | -61 | -19 | -81 |
| Heerde | 14 | 16 | -28 | -23 | -21 |
| Heerenveen | -17 | -30 | 2 | 1 | -44 |
| Heerhugowaard | 19 | 17 | -18 | -75 | -57 |
| Heerlen | -24 | -9 | 29 | 29 | 25 |
| Heeze-Leende | 8 | 5 | -86 | -35 | -108 |
| Heiloo | 19 | 28 | -30 | -19 | -2 |
| Hellendoorn | 12 | -3 | -5 | -9 | -4 |
| Hellevoetsluis | 10 | 13 | -5 | 12 | 30 |
| Helmond | -1 | -5 | 37 | -6 | 25 |
| Hendrik-Ido-Ambacht | 9 | 12 | -36 | -6 | -21 |
| Hengelo | -2 | -4 | 6 | -2 | -3 |
| het Bildt | -10 | -18 | -27 | 24 | -32 |
| Heumen | 7 | 11 | -68 | -39 | -89 |
| Heusden | 0 | -9 | -12 | 9 | -13 |
| Hillegom | 1 | 15 | -34 | -11 | -30 |
| Hilvarenbeek | 3 | -1 | -66 | -19 | -83 |
| Hilversum | -5 | -5 | 4 | 28 | 21 |
| Hof van Twente | 5 | -1 | -27 | -2 | -24 |
| Hollands Kroon | 15 | 0 | -11 | 17 | 20 |
| Hoogeveen | -3 | -10 | 14 | -14 | -12 |
| Hoogezand-Sappemeer | -55 | -32 | -34 | -63 | -183 |
| Hoorn | -1 | -1 | 3 | -34 | -34 |
| Horst aan de Maas | 24 | 5 | -30 | 9 | 7 |
| Houten | 21 | 15 | -40 | -55 | -58 |
| Huizen | -7 | 3 | -9 | 1 | -12 |
| Hulst | 0 | -25 | -2 | 25 | -3 |
| IJsselstein | -8 | 11 | -55 | -32 | -84 |
| Kaag en Braassem | 25 | 13 | -24 | 15 | 29 |
| Kampen | 9 | -5 | 13 | 5 | 21 |
| Kapelle | 20 | -7 | -17 | 12 | 7 |
| Katwijk | 13 | 12 | -6 | 8 | 28 |
| Kerkrade | -34 | -14 | 7 | 8 | -33 |
| Koggenland | 17 | 1 | -43 | -15 | -40 |
| Kollumerland en Nieuwkruisland | -32 | -19 | -67 | -25 | -143 |
| Korendijk | 32 | 8 | -49 | -14 | -22 |

| Gemeentenaam | hve BASIS huidig volume | hve PART huidig volume | hve WMO huidig volume | hve JEUGD huidig volume | hve SD totaal huidig volume |
|------------------------|--|---|--|--|--|
| Krimpen aan den IJssel | -11 | 10 | -17 | 25 | 7 |
| Krimpenerwaard | 5 | 7 | -24 | 22 | 10 |
| Laarbeek | 4 | -1 | -45 | -9 | -51 |
| Landerd | 8 | -1 | -60 | -27 | -80 |
| Landgraaf | -15 | -7 | -14 | -6 | -43 |
| Landsmeer | 10 | 19 | -54 | -9 | -33 |
| Langedijk | 13 | 12 | -25 | -34 | -33 |
| Lansingerland | 16 | 15 | -42 | -27 | -37 |
| Laren | -4 | -1 | -37 | -36 | -77 |
| Leek | -14 | -18 | -45 | -55 | -132 |
| Leerdam | -17 | 5 | -42 | -27 | -81 |
| Leeuwarden | -18 | -33 | 21 | -15 | -47 |
| Leeuwarderadeel | -20 | -14 | -77 | -51 | -161 |
| Leiden | 18 | 15 | 3 | 15 | 50 |
| Leiderdorp | 2 | 23 | -43 | -25 | -44 |
| Leidschendam-Voorburg | 0 | 17 | -18 | 20 | 19 |
| Lelystad | -11 | 4 | 4 | -57 | -60 |
| Leudal | 9 | 2 | -45 | -12 | -47 |
| Leusden | 17 | 12 | -44 | -29 | -43 |
| Lingewaal | 26 | 8 | -49 | 23 | 8 |
| Lingewaard | 0 | 0 | -43 | -16 | -59 |
| Lisse | 10 | 14 | -21 | 28 | 32 |
| Littenseradiel | -19 | -11 | -74 | -24 | -128 |
| Lochem | 17 | 13 | -17 | 0 | 14 |
| Loon op Zand | -8 | 4 | -43 | -7 | -54 |
| Lopik | 7 | 5 | -52 | -42 | -82 |
| Loppersum | -26 | -8 | -91 | -27 | -152 |
| Losser | -12 | -1 | -54 | -25 | -91 |
| Maasdriel | 2 | -6 | -46 | 17 | -33 |
| Maasgouw | 1 | -4 | -77 | -29 | -108 |
| Maassluis | -30 | -1 | -11 | 13 | -29 |
| Maastricht | 0 | -20 | 12 | 16 | 8 |
| Marum | -8 | -12 | -60 | -46 | -127 |
| Medemblik | 8 | 4 | -21 | -30 | -40 |
| Meerssen | 5 | 1 | -48 | -5 | -47 |
| Meierijstad | -3 | -4 | -21 | -31 | -59 |
| Menameradiel | 0 | -15 | -48 | 7 | -56 |
| Menterwolde | -17 | -11 | -80 | -30 | -138 |
| Meppel | 10 | 4 | -2 | -35 | -23 |
| Middelburg | -11 | -32 | 15 | 23 | -5 |
| Midden-Delfland | 20 | 3 | -46 | -6 | -29 |
| Midden-Drenthe | 17 | 26 | -28 | -42 | -27 |
| Mill en Sint Hubert | 1 | 2 | -73 | -28 | -98 |
| Moerdijk | 5 | 8 | -39 | 0 | -26 |
| Molenwaard | 20 | 4 | -26 | -3 | -4 |

| Gemeentenaam | hve BASIS huidig volume | hve PART huidig volume | hve WMO huidig volume | hve JEUGD huidig volume | hve SD totaal huidig volume |
|---------------------|--|---|--|--|--|
| Montferland | 4 | -1 | -12 | 13 | 4 |
| Montfoort | 18 | 12 | -44 | -6 | -20 |
| Mook en Middelaar | 7 | 5 | -62 | -34 | -84 |
| Neder-Betuwe | 2 | 6 | -45 | -18 | -55 |
| Nederweert | 7 | -2 | -20 | 21 | 7 |
| Neerijnen | 16 | 9 | -47 | -11 | -33 |
| Nieuwegein | -1 | 12 | -5 | -6 | 0 |
| Nieuwkoop | 12 | 12 | -57 | -7 | -40 |
| Nijkerk | 10 | 7 | -21 | -1 | -6 |
| Nijmegen | 9 | -9 | 36 | 35 | 71 |
| Nissewaard | -10 | 6 | -14 | -3 | -21 |
| Noord-Beveland | 42 | -6 | -51 | -60 | -75 |
| Noordenveld | -9 | -7 | -31 | 2 | -45 |
| Noordoostpolder | 3 | -2 | -15 | -6 | -21 |
| Noordwijk | 2 | 15 | -59 | -15 | -57 |
| Noordwijkerhout | 12 | 17 | -49 | -15 | -35 |
| Nuenen c.a. | 14 | 15 | -28 | -17 | -16 |
| Nunspeet | 16 | 12 | -14 | -32 | -19 |
| Nuth | 3 | 2 | -49 | 9 | -35 |
| Oegstgeest | 20 | 32 | -67 | -37 | -53 |
| Oirschot | 11 | 6 | -56 | -17 | -56 |
| Oisterwijk | 1 | 5 | -47 | -6 | -47 |
| Oldambt | -43 | -23 | -36 | -27 | -130 |
| Oldebroek | 16 | 12 | -6 | 11 | 32 |
| Oldenzaal | -6 | -5 | -8 | 13 | -6 |
| Olst-Wijhe | -1 | 5 | -60 | -13 | -69 |
| Ommen | 8 | 1 | -14 | -7 | -11 |
| Onderbanken | 2 | 5 | -62 | -34 | -88 |
| Oost Gelre | 8 | 0 | -36 | -3 | -31 |
| Oosterhout | -9 | -10 | 0 | 24 | 5 |
| Ooststellingwerf | -23 | -17 | -51 | -14 | -106 |
| Oostzaan | 14 | 16 | -47 | 6 | -10 |
| Opmeer | 4 | 5 | -40 | -18 | -49 |
| Opsterland | -16 | -15 | -49 | -31 | -111 |
| Oss | 0 | 5 | 7 | -27 | -15 |
| Oud-Beijerland | 3 | 9 | -49 | -14 | -50 |
| Oude IJsselstreek | -10 | -6 | -12 | 19 | -10 |
| Ouder-Amstel | 2 | 9 | -67 | -10 | -67 |
| Oudewater | 2 | 2 | -45 | 3 | -38 |
| Overbetuwe | 7 | 4 | -38 | -24 | -52 |
| Papendrecht | -10 | 5 | -24 | 1 | -28 |
| Peel en Maas | 13 | 8 | -15 | 7 | 12 |
| Pekela | -46 | -27 | -53 | -13 | -139 |
| Pijnacker-Nootdorp | 9 | 15 | -74 | -62 | -111 |
| Purmerend | -5 | 4 | -15 | -14 | -31 |

| Gemeentenaam | hve BASIS huidig volume | hve PART huidig volume | hve WMO huidig volume | hve JEUGD huidig volume | hve SD totaal huidig volume |
|---------------------|--|---|--|--|--|
| Putten | 9 | 7 | -19 | -14 | -18 |
| Raalte | 11 | 0 | -23 | -8 | -19 |
| Reimerswaal | 10 | -10 | -24 | 37 | 13 |
| Renkum | -3 | 17 | -50 | -25 | -61 |
| Renswoude | 20 | -3 | -40 | -45 | -68 |
| Reusel-De Mierden | 16 | -3 | -67 | -18 | -72 |
| Rheden | -25 | 0 | -38 | 8 | -55 |
| Rhenen | -1 | 0 | -39 | 1 | -38 |
| Ridderkerk | -9 | 5 | 3 | 75 | 74 |
| Rijnwaarden | -5 | 7 | -1 | 19 | 20 |
| Rijssen-Holten | 12 | -3 | -3 | -15 | -9 |
| Rijswijk | -26 | 14 | -44 | 32 | -23 |
| Roerdalen | 3 | -2 | -29 | -11 | -40 |
| Roermond | -20 | -16 | 13 | 27 | 4 |
| Roosendaal | 7 | 11 | 15 | 8 | 42 |
| Rotterdam | -23 | -17 | 83 | 47 | 90 |
| Rozendaal | 70 | 10 | -55 | -42 | -18 |
| Rucphen | 4 | 13 | -26 | 18 | 8 |
| Schagen | 15 | 4 | -20 | -17 | -19 |
| Scherpenzeel | 8 | 9 | -31 | -16 | -30 |
| Schiedam | -44 | -5 | -12 | 38 | -22 |
| Schiermonnikoog | 67 | -7 | -77 | -140 | -158 |
| Schinnen | 13 | 12 | -42 | -7 | -24 |
| Schouwen-Duiveland | 6 | -14 | -13 | 10 | -10 |
| s-Gravenhage | -16 | 9 | 51 | 23 | 67 |
| 's-Hertogenbosch | -3 | -19 | 17 | -4 | -9 |
| Simpelveld | -5 | 1 | -39 | 21 | -22 |
| Sint Anthonis | 1 | 1 | -99 | -41 | -138 |
| Sint-Michielsgestel | -3 | -3 | -75 | -34 | -114 |
| Sittard-Geleen | 8 | 3 | 22 | 6 | 39 |
| Sliedrecht | -19 | 17 | -66 | -27 | -95 |
| Slochteren | 6 | -3 | -64 | -26 | -87 |
| Sluis | 21 | -22 | 12 | 29 | 41 |
| Smallingerland | -15 | -27 | 1 | -36 | -76 |
| Soest | -2 | 11 | -25 | -7 | -23 |
| Someren | 7 | -8 | -27 | 13 | -15 |
| Son en Breugel | 8 | 10 | -66 | -25 | -73 |
| Stadskanaal | -40 | -30 | -29 | -7 | -107 |
| Staphorst | 26 | 0 | 4 | 22 | 52 |
| Stede Broec | 6 | 2 | 5 | -7 | 6 |
| Steenbergen | 14 | 15 | -37 | 29 | 21 |
| Steenwijkerland | 6 | -5 | 3 | -2 | 1 |
| Stein | 11 | 7 | 1 | 14 | 32 |
| Stichtse Vecht | 11 | 12 | -30 | -1 | -8 |
| Strijen | -1 | 3 | -58 | -6 | -62 |

| Gemeentenaam | hve BASIS huidig volume | hve PART huidig volume | hve WMO huidig volume | hve JEUGD huidig volume | hve SD totaal huidig volume |
|------------------------|--|---|--|--|--|
| Sudwest-Fryslan | -13 | -23 | 24 | 1 | -10 |
| Ten Boer | -7 | -5 | -59 | -73 | -143 |
| Terneuzen | -10 | -29 | 19 | -7 | -27 |
| Terschelling | 57 | -10 | 9 | 37 | 93 |
| Texel | 29 | -2 | -20 | -52 | -46 |
| Teylingen | 18 | 14 | -39 | -24 | -31 |
| Tholen | 15 | 6 | -39 | -10 | -28 |
| Tiel | -15 | -2 | -7 | -9 | -33 |
| Tilburg | -8 | -8 | 24 | 18 | 25 |
| Tubbergen | 11 | 0 | -67 | -5 | -61 |
| Twenterand | 1 | 12 | -32 | -8 | -27 |
| Tynaarlo | 4 | 11 | -57 | -58 | -100 |
| Tytsjerksteradiel | -2 | -3 | -31 | -28 | -64 |
| Uden | 1 | -8 | 1 | -20 | -25 |
| Uitgeest | 24 | 21 | -57 | -19 | -32 |
| Uithoorn | -6 | 4 | -51 | -3 | -55 |
| Urk | 26 | -6 | 39 | 8 | 67 |
| Utrecht | 26 | 2 | 59 | 23 | 111 |
| Utrechtse Heuvelrug | 8 | 18 | -57 | -31 | -62 |
| Vaals | -23 | -31 | 14 | 83 | 43 |
| Valkenburg aan de Geul | -4 | -7 | -42 | 19 | -34 |
| Valkenswaard | -1 | 0 | 9 | 32 | 40 |
| Veendam | -37 | -25 | -23 | -48 | -134 |
| Veenendaal | -2 | -11 | 5 | -11 | -19 |
| Veere | 35 | -8 | -32 | -28 | -33 |
| Veldhoven | 12 | 8 | -29 | 4 | -4 |
| Velsen | 8 | 10 | -3 | 6 | 21 |
| Venlo | -3 | -2 | 45 | 57 | 97 |
| Venray | 14 | 17 | -4 | -1 | 25 |
| Vianen | -10 | 8 | -29 | -9 | -40 |
| Vlaardingen | -34 | -1 | 2 | 53 | 21 |
| Vlagtwedde | -28 | -20 | -55 | 11 | -92 |
| Vlieland | 81 | -15 | -25 | 23 | 64 |
| Vlissingen | -35 | -33 | 14 | 30 | -23 |
| Voerendaal | 20 | 12 | -39 | -1 | -7 |
| Voorschoten | 12 | 25 | -38 | -29 | -31 |
| Voorst | 4 | 10 | -52 | -7 | -45 |
| Vught | -10 | 5 | -68 | -30 | -103 |
| Waalre | 10 | 10 | -54 | -32 | -66 |
| Waalwijk | -7 | -7 | 0 | 25 | 11 |
| Waddinxveen | -2 | 12 | -37 | -1 | -28 |
| Wageningen | 20 | -11 | -35 | 11 | -15 |
| Wassenaar | 15 | 19 | -16 | -14 | 4 |
| Waterland | 25 | 15 | -43 | 5 | 2 |
| Weert | 1 | -5 | 10 | 15 | 21 |

| Gemeentenaam | hve BASIS huidig volume | hve PART huidig volume | hve WMO huidig volume | hve JEUGD huidig volume | hve SD totaal huidig volume |
|---------------------|--|---|--|--|--|
| Weesp | -21 | 8 | -47 | 21 | -39 |
| Werkendam | 5 | -1 | -35 | 3 | -29 |
| West Maas en Waal | 13 | 3 | -39 | 26 | 3 |
| Westerveld | 5 | 12 | -29 | -10 | -22 |
| Westervoort | -9 | 9 | -37 | -38 | -74 |
| Westland | 16 | 5 | 6 | 25 | 53 |
| Weststellingwerf | -25 | -28 | -9 | 22 | -40 |
| Westvoorne | 16 | 10 | -24 | 19 | 20 |
| Wierden | 12 | 2 | -26 | 4 | -8 |
| Wijchen | 0 | -6 | -15 | -1 | -23 |
| Wijdmeren | 11 | 8 | -35 | 5 | -12 |
| Wijk bij Duurstede | 19 | 16 | -48 | -45 | -59 |
| Winsum | -6 | -6 | -47 | -9 | -68 |
| Winterswijk | -7 | -10 | -5 | 14 | -7 |
| Woensdrecht | 25 | 14 | -9 | 31 | 61 |
| Woerden | 10 | 15 | -42 | -10 | -28 |
| Wormerland | 7 | 15 | -34 | -2 | -15 |
| Woudenberg | 9 | 10 | -64 | -40 | -85 |
| Woudrichem | 8 | -2 | -44 | -8 | -45 |
| Zaanstad | 1 | 12 | 18 | 5 | 37 |
| Zaltbommel | -2 | -4 | -45 | -18 | -68 |
| Zandvoort | -16 | 11 | -35 | 21 | -19 |
| Zederik | 14 | -2 | -56 | -36 | -80 |
| Zeewolde | 18 | 7 | -40 | -36 | -51 |
| Zeist | 1 | 18 | -38 | -19 | -38 |
| Zevenaar | 5 | 3 | 4 | 3 | 14 |
| Zoetermeer | 9 | 16 | 4 | -34 | -4 |
| Zoeterwoude | 17 | 17 | -116 | -50 | -132 |
| Zuidhorn | 5 | -7 | -63 | -54 | -119 |
| Zuidplas | 3 | 12 | -44 | -22 | -50 |
| Zundert | -8 | -8 | -66 | 12 | -71 |
| Zutphen | 4 | 28 | -3 | -62 | -34 |
| Zwartewaterland | 12 | 2 | -21 | -29 | -36 |
| Zwijndrecht | -21 | 5 | -11 | 25 | -2 |
| Zwolle | 24 | 1 | 23 | -29 | 19 |

Bijlage 2 bij ROB-adviesaanvraag herijking gemeentefonds

2.B Zuivere herverdeeffecten per cluster obv huidig volume **KLASSIEK DOMEIN**

| Gemeentenaam | hve B&O huidig volume | hve O&V huidig volume | hve OND huidig volume | hve SCR huidig volume | hve IRM huidig volume | hve KD totaal huidig volume |
|---------------------|--------------------------------|--------------------------------|--------------------------------|--------------------------------|--------------------------------|--------------------------------------|
| Aa en Hunze | -6 | -15 | 3 | -33 | 59 | 10 |
| Aalburg | -5 | 0 | -4 | -27 | 55 | 19 |
| Aalsmeer | -3 | 5 | 10 | -27 | 46 | 31 |
| Aalten | -2 | -2 | -1 | -14 | 30 | 10 |
| Achtkarspelen | -5 | 1 | 6 | -34 | 36 | 3 |
| Alblasserdam | -4 | 5 | 7 | -25 | 24 | 7 |
| Albrandswaard | -4 | 6 | 2 | -25 | 2 | -18 |
| Alkmaar | 1 | 2 | 1 | 6 | -10 | 0 |
| Almelo | 2 | 7 | 15 | 12 | -2 | 35 |
| Almere | 1 | 19 | 14 | 17 | -21 | 29 |
| Alphen aan den Rijn | -1 | 4 | -1 | -7 | 5 | -1 |
| Alphen-Chaam | -9 | -14 | 4 | -25 | 78 | 34 |
| Ameland | -25 | -82 | 8 | -43 | 156 | 14 |
| Amersfoort | 6 | 5 | -1 | 23 | -20 | 13 |
| Amstelveen | 5 | 16 | 4 | -15 | -18 | -7 |
| Amsterdam | 9 | -10 | -23 | 48 | -69 | -45 |
| Apeldoorn | 5 | -2 | 2 | 22 | -13 | 13 |
| Appingedam | -5 | 5 | 9 | -20 | 30 | 18 |
| Arnhem | 3 | 8 | 14 | 21 | -31 | 14 |
| Assen | 3 | 5 | 1 | 13 | 14 | 36 |
| Asten | -3 | -2 | -3 | -21 | 35 | 6 |
| Baarle-Nassau | -13 | -21 | 5 | -32 | 113 | 51 |
| Baarn | -3 | 3 | -7 | -26 | -7 | -40 |
| Barendrecht | -1 | 8 | 4 | -11 | 12 | 12 |
| Barneveld | 0 | -6 | -4 | -7 | 23 | 5 |
| Bedum | -7 | 1 | 7 | -31 | 37 | 7 |
| Beek | -4 | -1 | 3 | -28 | 21 | -9 |
| Beemster | -8 | -9 | 3 | -23 | 50 | 13 |
| Beesel | -3 | 3 | 8 | -20 | 19 | 8 |
| Bellingwedde | -27 | -14 | 14 | -39 | 113 | 48 |
| Berg en Dal | -12 | 1 | 13 | -29 | 9 | -18 |
| Bergeijk | -4 | -11 | 1 | -26 | 53 | 13 |
| Bergen L | -6 | -9 | 10 | -35 | 60 | 21 |
| Bergen NH | -4 | -10 | -6 | -30 | -14 | -65 |
| Bergen op Zoom | 2 | 2 | 6 | 9 | 1 | 20 |
| Berkelland | -2 | -6 | 7 | -24 | 35 | 10 |
| Bernheze | -2 | -1 | -3 | -24 | 28 | -1 |
| Best | 1 | 1 | -9 | -12 | 9 | -10 |
| Beuningen | -1 | 2 | 4 | -17 | 13 | 0 |
| Beverwijk | 2 | 6 | 17 | -15 | -1 | 9 |
| Binnenmaas | -4 | 1 | 3 | -25 | 22 | -3 |
| Bladel | -3 | -8 | -8 | -30 | 57 | 8 |
| Blaricum | -8 | 4 | -2 | -32 | 33 | -4 |
| Bloemendaal | -5 | 1 | -12 | -24 | 3 | -38 |
| Bodegraven-Reeuwijk | -2 | -1 | 0 | -27 | 52 | 21 |
| Boekel | -6 | -4 | 1 | -27 | 88 | 52 |
| Borger-Odoorn | -7 | -12 | 8 | -33 | 77 | 33 |
| Borne | -2 | 4 | 1 | -14 | 7 | -4 |
| Borsele | -4 | -22 | 5 | -28 | 59 | 11 |
| Boxmeer | -6 | -6 | -2 | -28 | 37 | -5 |
| Boxtel | -1 | 4 | 4 | -17 | 3 | -7 |
| Breda | 6 | 0 | 3 | 23 | -17 | 16 |
| Brielle | -5 | -2 | -8 | -11 | 21 | -4 |
| Bronckhorst | -3 | -8 | 3 | -28 | 35 | -1 |

| Gemeentenaam | hve | hve | hve | hve | hve | hve |
|------------------------|--------|--------|--------|--------|--------|-----------|
| | B&O | O&V | OND | SCR | IRM | KD totaal |
| | huidig | huidig | huidig | huidig | huidig | huidig |
| | volume | volume | volume | volume | volume | volume |
| Brummen | -4 | 0 | 9 | -28 | 19 | -4 |
| Brunssum | 0 | -6 | 12 | -10 | -7 | -11 |
| Bunnik | -5 | -1 | -1 | -25 | 19 | -13 |
| Bunschoten | -2 | 1 | 1 | -17 | 13 | -3 |
| Buren | -4 | -5 | 4 | -23 | 59 | 30 |
| Capelle aan den IJssel | 1 | 17 | 13 | -20 | -2 | 9 |
| Castricum | 0 | 1 | -20 | -27 | -1 | -47 |
| Coevorden | -4 | -11 | 9 | -19 | 40 | 15 |
| Cranendonck | -31 | -4 | 1 | -28 | 50 | -13 |
| Cromstrijen | -5 | -2 | 1 | -33 | 46 | 8 |
| Cuijk | -2 | 2 | 5 | -19 | 22 | 8 |
| Culemborg | -3 | 8 | -11 | -11 | 13 | -4 |
| Dalfsen | -2 | -6 | 3 | -22 | 27 | 0 |
| Dantumadiel | -4 | 2 | 13 | -31 | 32 | 12 |
| De Bilt | -2 | 3 | -4 | -23 | -5 | -32 |
| De Fryske Marren | -10 | -10 | 3 | -22 | 57 | 17 |
| De Marne | -16 | -29 | 12 | -39 | 129 | 57 |
| De Ronde Venen | -2 | 1 | -8 | -25 | 47 | 13 |
| De Wolden | -5 | -11 | 5 | -28 | 48 | 10 |
| Delft | 7 | 7 | 1 | -11 | -29 | -25 |
| Delfzijl | -17 | -14 | 11 | -19 | 44 | 6 |
| Den Helder | -1 | -1 | 11 | -9 | -7 | -7 |
| Deurne | 0 | -3 | -5 | -12 | 32 | 12 |
| Deventer | 3 | 5 | 8 | 14 | -13 | 16 |
| Diemen | -3 | 16 | 10 | -36 | -6 | -18 |
| Dinkelland | -3 | -9 | 0 | -16 | 34 | 6 |
| Doesburg | -8 | 11 | 14 | -10 | 12 | 18 |
| Doetinchem | -2 | 2 | 4 | -1 | 3 | 6 |
| Dongen | -2 | 3 | -3 | -20 | 12 | -10 |
| Dongeradeel | -7 | -10 | 4 | -11 | 63 | 39 |
| Dordrecht | 3 | 5 | 12 | 8 | -23 | 6 |
| Drechterland | -5 | -1 | 2 | -29 | 49 | 16 |
| Drimmelen | -4 | -2 | -2 | -26 | 22 | -11 |
| Dronten | -2 | -3 | 6 | -14 | 12 | 0 |
| Druten | -3 | 0 | -4 | -26 | 25 | -8 |
| Duiven | 1 | 0 | -9 | -9 | 14 | -3 |
| Echt-Susteren | -3 | -2 | 1 | -11 | 35 | 19 |
| Edam-Volendam | -5 | 1 | -10 | -6 | 39 | 19 |
| Ede | 3 | -3 | 3 | 9 | -2 | 11 |
| Eemnes | -7 | 3 | 1 | -27 | 35 | 5 |
| Eemmond | -8 | -39 | 6 | -37 | 70 | -8 |
| Eersel | -4 | -10 | -10 | -26 | 57 | 8 |
| Eijsden-Margraten | -3 | -5 | 0 | -26 | 55 | 20 |
| Eindhoven | 9 | 4 | 9 | 39 | -22 | 39 |
| Elburg | -2 | 1 | -7 | -19 | 18 | -9 |
| Emmen | 1 | 1 | 10 | -3 | 8 | 18 |
| Enkhuizen | -3 | -1 | -2 | 15 | 28 | 37 |
| Enschede | 4 | 7 | 14 | 14 | -20 | 21 |
| Epe | -3 | -2 | 5 | -23 | 10 | -12 |
| Ermelo | -2 | -9 | -8 | -13 | 7 | -25 |
| Etten-Leur | 3 | 2 | -3 | -4 | 2 | -1 |
| Ferwerderadiel | -10 | -16 | 14 | -32 | 81 | 38 |
| Franekeradeel | -12 | -3 | 4 | -11 | 45 | 23 |
| Geertruidenberg | -3 | -4 | -5 | -15 | 27 | 0 |
| Geldermalsen | -2 | -1 | 2 | -23 | 33 | 8 |
| Geldrop-Mierlo | 0 | 6 | 3 | -19 | -4 | -15 |
| Gemert-Bakel | -2 | -3 | -2 | -17 | 41 | 17 |
| Gennep | -4 | -6 | 5 | -27 | 36 | 3 |
| Giessenlanden | -6 | -6 | 2 | -27 | 65 | 28 |
| Gilze en Rijen | -13 | -3 | 12 | -25 | 24 | -5 |
| Goeree-Overflakkee | -5 | -11 | -5 | -31 | 33 | -18 |

| Gemeentenaam | hve B&O huidig volume | hve O&V huidig volume | hve OND huidig volume | hve SCR huidig volume | hve IRM huidig volume | hve KD totaal huidig volume |
|--------------------------------|--------------------------------|--------------------------------|--------------------------------|--------------------------------|--------------------------------|--------------------------------------|
| Goes | 2 | -3 | -2 | 0 | 15 | 12 |
| Goirle | -2 | 2 | 2 | -24 | 8 | -14 |
| Goose Meren | -6 | 2 | -13 | -7 | -8 | -32 |
| Gorinchem | -2 | 8 | -5 | -12 | 9 | -2 |
| Gouda | 2 | 6 | 0 | 0 | 25 | 33 |
| Grave | -11 | 2 | 3 | -19 | 26 | 1 |
| Groningen | 14 | -4 | -6 | 39 | -32 | 10 |
| Grootegast | -6 | -5 | 5 | -30 | 63 | 27 |
| Gulpen-Wittem | -7 | -10 | -13 | -31 | 82 | 22 |
| Haaksbergen | 0 | -1 | -4 | -8 | 25 | 11 |
| Haaren | -6 | -5 | -1 | -26 | 44 | 7 |
| Haarlem | 5 | 4 | 0 | 8 | -33 | -16 |
| Haarlemmerliede en Spaarnwoude | -12 | -8 | -1 | -19 | 97 | 57 |
| Haarlemmermeer | -1 | -5 | 1 | -11 | 3 | -13 |
| Halderberge | -4 | -1 | 6 | -27 | 28 | 2 |
| Hardenberg | -2 | -4 | 1 | -13 | 20 | 1 |
| Harderwijk | -2 | 2 | 3 | 7 | -4 | 5 |
| Hardinxveld-Giessendam | -5 | 4 | -3 | -27 | 36 | 5 |
| Haren | -5 | 2 | 16 | -28 | 17 | 1 |
| Harlingen | -4 | -5 | -1 | 17 | 33 | 41 |
| Hatterij | -5 | 4 | 4 | -14 | 25 | 13 |
| Heemskerk | 4 | 7 | 5 | -17 | -14 | -15 |
| Heemstede | -2 | 5 | -14 | -27 | -11 | -49 |
| Heerde | -3 | -1 | -1 | -26 | 29 | -2 |
| Heerenveen | 0 | -2 | -2 | -5 | 23 | 14 |
| Heerhugowaard | 2 | 6 | 3 | -1 | -8 | 2 |
| Heerlen | -4 | 2 | 17 | 11 | -19 | 7 |
| Heeze-Leende | -5 | -8 | 21 | -26 | 38 | 20 |
| Heiloo | -1 | 2 | -6 | -26 | 10 | -20 |
| Hellendoorn | 1 | -2 | 3 | 1 | 12 | 15 |
| Hellevoetsluis | 1 | 5 | -3 | -13 | -16 | -26 |
| Helmond | 5 | 6 | 14 | 19 | -9 | 34 |
| Hendrik-Ido-Ambacht | 1 | 8 | 3 | -19 | 1 | -7 |
| Hengelo | 3 | 5 | 7 | 14 | -11 | 18 |
| het Bildt | -28 | -8 | 7 | -37 | 70 | 5 |
| Heumen | -3 | 1 | -2 | -27 | 19 | -13 |
| Heusden | 0 | 4 | 2 | -1 | 3 | 9 |
| Hillegom | -3 | 6 | 3 | -30 | 16 | -8 |
| Hilvarenbeek | -5 | -10 | 1 | -29 | 53 | 10 |
| Hilversum | 3 | 5 | 1 | 0 | -22 | -13 |
| Hof van Twente | -3 | -5 | 4 | -17 | 27 | 6 |
| Hollands Kroon | -3 | -9 | 7 | -31 | 34 | -2 |
| Hoogeveen | 2 | 1 | 7 | 1 | 15 | 26 |
| Hoogezand-Sappemeer | -5 | 6 | 8 | -5 | 9 | 15 |
| Hoorn | 3 | 10 | 2 | 8 | -1 | 21 |
| Horst aan de Maas | -1 | -7 | -3 | -23 | 33 | -1 |
| Houten | 2 | 4 | -4 | -7 | 1 | -4 |
| Huizen | 1 | 8 | -2 | -13 | -15 | -21 |
| Hulst | -2 | -10 | 4 | -9 | 37 | 20 |
| IJsselstein | 0 | 9 | 2 | -14 | -8 | -11 |
| Kaag en Braassem | -4 | -2 | -2 | -26 | 51 | 17 |
| Kampen | 2 | 2 | -1 | 15 | 10 | 28 |
| Kapelle | -4 | -3 | 12 | -21 | 47 | 31 |
| Katwijk | 3 | 3 | 3 | -1 | -10 | -2 |
| Kerkrade | 1 | 3 | 20 | -2 | -9 | 13 |
| Koggenland | -4 | -5 | -2 | -27 | 60 | 22 |
| Kollumerland en Nieuwkruisland | -7 | -4 | 8 | -34 | 53 | 16 |
| Korendijk | -7 | -7 | 0 | -20 | 73 | 39 |
| Krimpen aan den IJssel | 1 | 8 | -2 | -27 | 15 | -5 |
| Krimpenerwaard | -16 | 0 | -5 | -28 | 53 | 4 |
| Laarbeek | -3 | -3 | 2 | -26 | 38 | 8 |

| Gemeentenaam | hve | hve | hve | hve | hve | hve |
|-----------------------|--------|--------|--------|--------|--------|-----------|
| | B&O | O&V | OND | SCR | IRM | KD totaal |
| | huidig | huidig | huidig | huidig | huidig | huidig |
| | volume | volume | volume | volume | volume | volume |
| Landerd | -5 | -4 | 7 | -27 | 47 | 19 |
| Landgraaf | 2 | 4 | 3 | -5 | -8 | -3 |
| Landsmeer | -6 | 6 | -2 | -20 | 74 | 51 |
| Langedijk | -2 | 4 | 0 | -21 | 20 | 0 |
| Lansingerland | 0 | 3 | 7 | -14 | 8 | 4 |
| Laren | -9 | 3 | -29 | -34 | 16 | -53 |
| Leek | -1 | 1 | -9 | -16 | 31 | 6 |
| Leerdam | -6 | 9 | 2 | -25 | 16 | -2 |
| Leeuwarden | 4 | -1 | 2 | 13 | -7 | 10 |
| Leeuwarderadeel | -16 | 0 | 8 | -28 | 51 | 16 |
| Leiden | 8 | 2 | -5 | 7 | -36 | -25 |
| Leiderdorp | 2 | 6 | 1 | -26 | 0 | -17 |
| Leidschendam-Voorburg | 3 | 10 | -3 | -18 | -24 | -31 |
| Lelystad | -42 | 7 | 23 | 1 | -9 | -20 |
| Leudal | -4 | -7 | -1 | -33 | 41 | -4 |
| Leusden | 0 | 2 | -2 | -19 | -7 | -26 |
| Lingewaal | -7 | -6 | 4 | -13 | 76 | 54 |
| Lingewaard | 0 | 4 | -4 | -19 | -2 | -20 |
| Lisse | -1 | 1 | -8 | -30 | 11 | -27 |
| Littenseradiel | -15 | -15 | 2 | -27 | 148 | 93 |
| Lochem | -4 | -9 | 0 | -22 | 28 | -7 |
| Loon op Zand | -3 | 3 | 4 | -23 | 13 | -7 |
| Lopik | -6 | -4 | 2 | -24 | 90 | 58 |
| Loppersum | -66 | -14 | 8 | -33 | 108 | 4 |
| Losser | -2 | -2 | 6 | -22 | 15 | -5 |
| Maasdriel | -4 | -1 | 5 | -27 | 62 | 35 |
| Maasgouw | -3 | -4 | 3 | -20 | 44 | 19 |
| Maassluis | -3 | 12 | 12 | -24 | -17 | -19 |
| Maastricht | 5 | 0 | 2 | 15 | -31 | -9 |
| Marum | -7 | -4 | 5 | -30 | 69 | 34 |
| Medemblik | -3 | -4 | 4 | -15 | 52 | 34 |
| Meerssen | -4 | 2 | -8 | -25 | 26 | -8 |
| Meerijstad | -10 | -1 | 0 | -15 | 21 | -6 |
| Menameradiel | -19 | -6 | 7 | -33 | 59 | 8 |
| Menterwolde | -20 | -8 | 17 | -34 | 42 | -2 |
| Meppel | 1 | 0 | -5 | -2 | 8 | 2 |
| Middelburg | 3 | 0 | -3 | 16 | -22 | -6 |
| Midden-Delfland | -2 | -5 | -4 | -19 | 40 | 10 |
| Midden-Drenthe | -6 | -13 | 4 | -28 | 46 | 4 |
| Mill en Sint Hubert | -7 | -5 | -3 | -28 | 75 | 32 |
| Moerdijk | -3 | -22 | 5 | -21 | 55 | 14 |
| Molenwaard | -4 | -4 | 2 | -20 | 60 | 35 |
| Montferland | -1 | 0 | 13 | -19 | 23 | 16 |
| Montfoort | -5 | 0 | 0 | -15 | 39 | 19 |
| Mook en Middelaar | -8 | 1 | -7 | -31 | 58 | 13 |
| Neder-Betuwe | -3 | 2 | 5 | -25 | 44 | 22 |
| Nederweert | -3 | -5 | 6 | -24 | 66 | 41 |
| Neerijnen | -7 | -7 | 4 | -25 | 87 | 52 |
| Nieuwegein | 2 | 7 | -2 | -9 | -10 | -12 |
| Nieuwkoop | -3 | -1 | -1 | -30 | 53 | 18 |
| Nijkerk | -1 | 1 | -1 | -12 | 17 | 3 |
| Nijmegen | 8 | 4 | 1 | 21 | -26 | 8 |
| Nissewaard | 2 | 7 | 7 | -9 | -15 | -9 |
| Noord-Beveland | -15 | -45 | 2 | -35 | 125 | 33 |
| Noordenveld | -41 | -4 | 8 | -23 | 18 | -43 |
| Noordoostpolder | -4 | -12 | 15 | -11 | 15 | 5 |
| Noordwijk | -2 | -6 | -1 | -28 | -10 | -48 |
| Noordwijkerhout | -4 | -1 | -11 | -29 | 36 | -9 |
| Nunen c.a. | -1 | 1 | -7 | -20 | 13 | -14 |
| Nunspeet | -1 | -4 | 10 | -14 | 19 | 10 |
| Nuth | -5 | 0 | 6 | -31 | 31 | 2 |

| Gemeentenaam | hve | hve | hve | hve | hve | hve |
|---------------------|--------|--------|--------|--------|--------|-----------|
| | B&O | O&V | OND | SCR | IRM | KD totaal |
| | huidig | huidig | huidig | huidig | huidig | huidig |
| | volume | volume | volume | volume | volume | volume |
| Oegstgeest | -1 | 2 | -7 | -27 | -11 | -44 |
| Oirschot | -4 | -9 | -8 | -18 | 46 | 8 |
| Oisterwijk | -3 | 0 | -1 | -23 | 15 | -12 |
| Oldambt | -14 | -8 | 10 | -21 | 40 | 7 |
| Oldebroek | -2 | 0 | 7 | -21 | 22 | 6 |
| Oldenzaal | 1 | 3 | -10 | -4 | 10 | -1 |
| Olst-Wijhe | -5 | -2 | 5 | -27 | 28 | -1 |
| Ommen | -3 | -14 | 15 | -12 | 54 | 39 |
| Onderbanken | -10 | -1 | 6 | -26 | 58 | 27 |
| Oost Gelre | -1 | -4 | -1 | -16 | 28 | 5 |
| Oosterhout | 1 | 2 | 7 | -4 | 5 | 11 |
| Ooststellingwerf | -3 | -7 | 7 | -29 | 34 | 1 |
| Oostzaan | -8 | 3 | 1 | -20 | 82 | 57 |
| Opmeer | -6 | -1 | 1 | -30 | 61 | 24 |
| Opsterland | -4 | -6 | 8 | -27 | 38 | 9 |
| Oss | 2 | 3 | 3 | 4 | 12 | 24 |
| Oud-Beijerland | -1 | 3 | -19 | -18 | 5 | -30 |
| Oude IJsselstreek | -1 | 2 | 3 | -18 | 19 | 5 |
| Ouder-Amstel | -5 | -1 | 6 | -24 | 45 | 22 |
| Oudewater | -8 | 1 | 1 | -15 | 68 | 47 |
| Overbetuwe | -1 | 1 | -3 | -20 | 10 | -13 |
| Papendrecht | 1 | 6 | -8 | -18 | 1 | -18 |
| Peel en Maas | -1 | -4 | -1 | -22 | 38 | 10 |
| Pekela | -12 | 5 | 17 | -20 | 47 | 38 |
| Pijnacker-Nootdorp | -1 | 6 | -3 | -20 | 7 | -9 |
| Purmerend | 4 | 13 | 7 | -1 | -13 | 11 |
| Putten | -2 | -1 | 3 | -13 | 15 | 3 |
| Raalte | -1 | -5 | -3 | -16 | 24 | 0 |
| Reimerswaal | -4 | -8 | 10 | -25 | 49 | 22 |
| Renkum | -5 | 2 | 5 | -27 | -10 | -35 |
| Renswoude | -12 | -4 | 4 | -20 | 93 | 61 |
| Reusel-De Mierden | -5 | -9 | 2 | -30 | 70 | 28 |
| Rheden | -2 | 4 | 7 | -28 | -10 | -28 |
| Rhemen | -4 | 4 | 9 | -26 | 21 | 4 |
| Ridderkerk | 0 | 9 | 6 | -20 | 0 | -6 |
| Rijnwaarden | -16 | -1 | 10 | -27 | 55 | 21 |
| Rijssen-Holten | 1 | 0 | -9 | 0 | 14 | 7 |
| Rijswijk | 1 | 7 | 14 | -31 | -23 | -32 |
| Roerdalen | -4 | -3 | 9 | -28 | 36 | 11 |
| Roermond | 2 | 3 | 8 | 5 | 10 | 28 |
| Roosendaal | 2 | 3 | 9 | 0 | -1 | 13 |
| Rotterdam | -1 | -5 | -27 | 41 | -40 | -32 |
| Rozendaal | -41 | -26 | -32 | -25 | 206 | 83 |
| Rucphen | -3 | 1 | 9 | -21 | 23 | 10 |
| Schagen | -2 | -5 | -4 | -26 | 29 | -8 |
| Scherpenzeel | -5 | 2 | 0 | -26 | 39 | 11 |
| Schiedam | -1 | 14 | 6 | -19 | -12 | -13 |
| Schiermonnikoog | -76 | -216 | 28 | -57 | 436 | 115 |
| Schinnen | -7 | 2 | 5 | -29 | 24 | -4 |
| Schouwen-Duiveland | -7 | -19 | 0 | -10 | 51 | 16 |
| s-Gravenhage | 1 | 0 | -21 | 33 | -57 | -44 |
| 's-Hertogenbosch | 5 | 1 | 4 | 25 | -15 | 20 |
| Simpelveld | -5 | 1 | 7 | -30 | 25 | -3 |
| Sint Anthonis | -7 | -13 | -9 | -31 | 88 | 27 |
| Sint-Michiëlsgestel | -2 | 3 | 2 | -27 | 15 | -10 |
| Sittard-Geleen | 3 | -4 | 3 | 9 | 0 | 11 |
| Sliedrecht | -3 | 3 | 13 | -24 | 8 | -2 |
| Slochteren | -18 | -15 | 12 | -30 | 69 | 19 |
| Sluis | -8 | -48 | 5 | -10 | 41 | -20 |
| Smallingerland | 4 | 0 | 7 | 6 | 5 | 21 |
| Soest | -1 | 6 | 3 | -15 | -13 | -19 |

| Gemeentenaam | hve | hve | hve | hve | hve | hve |
|------------------------|--------|--------|--------|--------|--------|-----------|
| | B&O | O&V | OND | SCR | IRM | KD totaal |
| | huidig | huidig | huidig | huidig | huidig | huidig |
| | volume | volume | volume | volume | volume | volume |
| Someren | -3 | -4 | 1 | -23 | 46 | 18 |
| Son en Breugel | -3 | -6 | 3 | -24 | 35 | 6 |
| Stadskanaal | -1 | 3 | 16 | -15 | 21 | 24 |
| Staphorst | -4 | -8 | 5 | -8 | 50 | 36 |
| Stede Broec | -1 | 7 | 1 | -16 | 15 | 6 |
| Steenbergen | -4 | -4 | 6 | -30 | 18 | -14 |
| Steenwijkerland | -2 | -7 | 6 | -10 | 49 | 37 |
| Stein | -1 | 3 | -2 | -15 | 5 | -9 |
| Stichtse Vecht | -1 | 4 | -8 | -22 | 8 | -18 |
| Strijen | -10 | -3 | 2 | -31 | 77 | 34 |
| Sudwest-Fryslan | -1 | -8 | 0 | -4 | 41 | 28 |
| Ten Boer | -9 | -7 | 3 | -29 | 103 | 61 |
| Terneuzen | -2 | -12 | 10 | -14 | 20 | 2 |
| Terschelling | -21 | -66 | -6 | -38 | 170 | 39 |
| Texel | -10 | -44 | -5 | -33 | 92 | 1 |
| Teylingen | 0 | 2 | -9 | -22 | 11 | -19 |
| Tholen | -5 | -8 | 10 | -22 | 43 | 18 |
| Tiel | -1 | 7 | 14 | -7 | 7 | 20 |
| Tilburg | 7 | 2 | 7 | 19 | -17 | 18 |
| Tubbergen | -4 | -11 | -3 | -22 | 48 | 8 |
| Twenterand | -1 | 1 | 8 | -20 | 24 | 12 |
| Tynaarlo | -2 | -4 | -2 | -26 | 26 | -9 |
| Tytsjerksteradiel | -3 | -4 | 4 | -27 | 45 | 15 |
| Uden | 2 | -1 | -1 | -1 | 17 | 16 |
| Uitgeest | -5 | 4 | -2 | -26 | 18 | -10 |
| Uithoorn | -1 | 9 | -3 | -28 | 17 | -5 |
| Urk | 0 | 1 | 13 | 8 | 24 | 46 |
| Utrecht | 7 | 2 | 8 | 45 | -34 | 28 |
| Utrechtse Heuvelrug | -5 | 0 | -4 | -32 | -4 | -45 |
| Vaals | -9 | -3 | 9 | -34 | 33 | -5 |
| Valkenburg aan de Geul | -5 | -3 | 11 | -29 | 20 | -6 |
| Valkenswaard | 1 | 2 | -6 | -13 | 5 | -11 |
| Veendam | -2 | 3 | 9 | -5 | 22 | 28 |
| Veenendaal | 5 | 5 | -5 | 9 | -10 | 4 |
| Veere | -7 | -27 | 0 | -20 | 38 | -16 |
| Veldhoven | 4 | -1 | -3 | -7 | 2 | -5 |
| Velsen | 0 | 3 | -1 | -4 | -7 | -9 |
| Venlo | 3 | -1 | 13 | 8 | 8 | 30 |
| Venray | 0 | -5 | 6 | -7 | 34 | 27 |
| Vianen | -5 | 3 | 7 | -19 | 28 | 13 |
| Vlaardingen | 2 | 9 | 8 | -17 | -19 | -17 |
| Vlagtwedde | -66 | -12 | 13 | -29 | 55 | -38 |
| Vlieland | -64 | -175 | 32 | -41 | 445 | 197 |
| Vlissingen | -35 | -5 | 7 | -12 | 3 | -42 |
| Voerendaal | -5 | -1 | 2 | -27 | 38 | 7 |
| Voorschoten | 0 | 6 | 0 | -25 | -9 | -28 |
| Voorst | -4 | -8 | 6 | -21 | 48 | 20 |
| Vught | -1 | 0 | -1 | -21 | -1 | -25 |
| Waalre | -4 | 5 | -1 | -24 | 4 | -21 |
| Waalwijk | 1 | 1 | 2 | -8 | 8 | 4 |
| Waddinxveen | -2 | 2 | 0 | -25 | 35 | 12 |
| Wageningen | 2 | 5 | -5 | -21 | -20 | -39 |
| Wassenaar | -2 | 6 | -8 | -26 | -6 | -36 |
| Waterland | -5 | -2 | -2 | -9 | 48 | 31 |
| Weert | -1 | 0 | 3 | 0 | 13 | 15 |
| Weesp | -6 | 8 | -5 | -23 | 13 | -13 |
| Werkendam | -3 | 1 | -4 | -29 | 30 | -6 |
| West Maas en Waal | -6 | -3 | 1 | -29 | 68 | 32 |
| Westerveld | -7 | -18 | 5 | -38 | 68 | 10 |
| Westervoort | -2 | 12 | 11 | -21 | -1 | -2 |
| Westland | 2 | -2 | -1 | 0 | 6 | 6 |

| Gemeentenaam | hve | hve | hve | hve | hve | hve |
|--------------------|--------|--------|--------|--------|--------|-----------|
| | B&O | O&V | OND | SCR | IRM | KD totaal |
| | huidig | huidig | huidig | huidig | huidig | huidig |
| | volume | volume | volume | volume | volume | volume |
| Weststellingwerf | -3 | -5 | 6 | -20 | 48 | 26 |
| Westvoorne | -6 | -8 | 4 | -34 | 41 | -3 |
| Wierden | -1 | -2 | 4 | -14 | 26 | 12 |
| Wijchen | 2 | 2 | -1 | -5 | 11 | 9 |
| Wijdmeren | -5 | -2 | -5 | -25 | 47 | 10 |
| Wijk bij Duurstede | -2 | 4 | -2 | -19 | 7 | -12 |
| Winsum | -6 | -3 | 9 | -30 | 45 | 15 |
| Winterswijk | -3 | -3 | 8 | -3 | 15 | 15 |
| Woensdrecht | -3 | -7 | 6 | -28 | 19 | -13 |
| Woerden | 0 | 3 | -13 | -19 | 25 | -4 |
| Wormerland | -4 | 1 | 4 | -23 | 49 | 27 |
| Woudenberg | -4 | 3 | 6 | -27 | 18 | -4 |
| Woudrichem | -5 | -3 | 4 | -24 | 56 | 27 |
| Zaanstad | 0 | 12 | 10 | 6 | -5 | 23 |
| Zaltbommel | -4 | -1 | -2 | -19 | 43 | 17 |
| Zandvoort | -5 | 1 | 4 | -37 | -15 | -52 |
| Zederik | -6 | -6 | 8 | -25 | 59 | 29 |
| Zeewolde | -6 | -12 | 10 | -17 | 5 | -21 |
| Zeist | -1 | 5 | -1 | -12 | -25 | -35 |
| Zevenaar | -2 | -2 | 0 | -12 | 11 | -4 |
| Zoetermeer | 5 | 11 | 7 | 7 | -27 | 4 |
| Zoeterwoude | -8 | -19 | -3 | -23 | 98 | 46 |
| Zuidhorn | -4 | -10 | 2 | -27 | 38 | -1 |
| Zuidplas | -1 | 1 | -1 | -25 | 27 | 1 |
| Zundert | -4 | -3 | 6 | -29 | 20 | -9 |
| Zutphen | 1 | 5 | -5 | 4 | -11 | -6 |
| Zwartewaterland | -3 | -4 | 5 | -10 | 40 | 28 |
| Zwijndrecht | 0 | 7 | 6 | -19 | 1 | -5 |
| Zwolle | 7 | -2 | 1 | 27 | -18 | 16 |

Bijlage 3 bij ROB-adviesaanvraag herijking gemeentefonds

BUDGETMUTATIES INTEGRATIE-UITKERING BESCHERMD WONEN PER REGIO

| Regio | Huidig historisch budget startsituatie 2022 per inwoner regio | Nieuw objectief budget eindsituatie 2032 per inwoner regio * | Budgetmutatie per inwoner regio |
|------------------|---|--|------------------------------------|
| Vlissingen | 102 | 101 | 1- |
| Doetinchem | 95 | 84 | 11- |
| Den Helder | 52 | 78 | 27 |
| Bergen op Zoom | 40 | 90 | 50 |
| Assen | 111 | 104 | 7- |
| Hoorn | 48 | 68 | 20 |
| Gouda | 62 | 60 | 2- |
| Vlaardingen | 83 | 71 | 12- |
| Almelo | 65 | 79 | 14 |
| Nissewaard | 48 | 69 | 20 |
| Oss | 59 | 82 | 23 |
| Purmerend | 38 | 71 | 33 |
| Hilversum | 53 | 72 | 19 |
| Helmond | 86 | 82 | 4- |
| Heerlen | 129 | 98 | 31- |
| Venlo | 83 | 85 | 2 |
| Leeuwarden | 78 | 99 | 21 |
| Alkmaar | 65 | 81 | 17 |
| Delft | 57 | 65 | 9 |
| Deventer | 74 | 101 | 27 |
| Ede | 75 | 75 | 0 |
| Emmen | 115 | 92 | 23- |
| Zwolle | 111 | 89 | 22- |
| Leiden | 51 | 76 | 25 |
| Maastricht | 77 | 93 | 16 |
| Dordrecht | 90 | 65 | 25- |
| 's-Hertogenbosch | 67 | 77 | 11 |
| Amersfoort | 75 | 81 | 5 |
| Zaanstad | 58 | 79 | 21 |
| Arnhem | 147 | 88 | 58- |
| Haarlem | 72 | 75 | 3 |
| Enschede | 100 | 87 | 13- |
| Apeldoorn | 158 | 91 | 68- |
| Nijmegen | 101 | 84 | 17- |
| Breda | 63 | 74 | 10 |
| Groningen | 106 | 106 | 0 |
| Almere | 98 | 77 | 21- |
| Tilburg | 110 | 80 | 30- |
| Eindhoven | 76 | 89 | 12 |
| Utrecht | 89 | 89 | 0 |
| 's-Gravenhage | 87 | 98 | 11 |
| Rotterdam | 104 | 97 | 8- |
| Amsterdam | 108 | 109 | 1 |

* bij veronderstelling dat macrobudget beschermd wonen gelijk blijft

Toelichting:

- 1) In de nieuwe situatie gaat een deel van het budget naar de regiogemeenten, een deel blijft bij de centrumgemeente. Om een goede vergelijking te maken is steeds het budget op het niveau van de regio berekend (dus budget centrumgemeente + budget regiogemeenten). In 2022 gaat alles nog via historische verdeelmodel naar de centrumgemeente, in de jaren daarna krijgt de centrumgemeente geleidelijk minder en neemt het budget van de regiogemeenten geleidelijk toe.
- 2) De bedragen zijn uitgedrukt per inwoner van de regio in 2020 (dus centrumgemeente en de daarbij behorende regiogemeenten).
- 3) Het effect in de kolom 'budgetmutatie per inwoner regio' wordt geleidelijk, over een periode van 10 jaar, doorgevoerd.
- 4) Op korte termijn zal via de website van het gemeentefonds inzicht worden gegeven in de effecten van het nieuwe verdeelmodel beschermd wonen en de bijbehorende overgangsregeling voor individuele gemeenten, zowel centrum- als regiogemeenten.

Bijlage 4 bij ROB-adviesaanvraag herijking gemeentefonds

Overzicht nieuwe verdeelformules algemene uitkering per cluster

4.A Sociaal Domein

| maatstaf | omschrijving | cluster | | | |
|--------------|--|-----------|----------|--------|----------|
| | | BASIS | PART | WMO | JEUGD |
| inwo | inwoners | 92,98 | 0,00 | 0,00 | 0,00 |
| jong | jongeren | 0,00 | 0,00 | 0,00 | 325,49 |
| lidr_w | huishoudens met laag inkomen boven drempel | 0,00 | 0,00 | 703,08 | 1.627,75 |
| bo3 | bijstandsonvangers | 0,00 | 4.727,57 | 0,00 | 0,00 |
| loonsub | loonkostensubsidie | 0,00 | 4.727,57 | 0,00 | 0,00 |
| kernen500 | kernen > 500 adressen | 94.086,84 | 0,00 | 0,00 | 0,00 |
| cf.regionaal | nieuwe regionale centrummaatstaf (max 60km) | 35,17 | 0,00 | 48,93 | 18,63 |
| nwmigr | niet-westerse migratieachtergrond | 144,17 | 0,00 | 0,00 | 0,00 |
| GGZ | gebruik specialistische GGZ | 1.335,86 | 1.599,21 | 707,20 | 0,00 |
| jong.arm | jongeren met armoederisico | 0,00 | 0,00 | 0,00 | 1.531,27 |
| inw65+dr | inwoners 65+ met drempel | 0,00 | 0,00 | 574,32 | 0,00 |
| LOdr | laag opleidingsniveau met drempel | 0,00 | 0,00 | 223,09 | 0,00 |
| doelgroep | doelgroepenregister gemeentelijke doelgroep | 0,00 | 2.595,18 | 0,00 | 0,00 |
| kern*inw | kernen * inwoners | 0,00 | 0,00 | 0,57 | 0,00 |
| GGI*inwdr | gestandaardiseerd inkomen * inwoners met drempel | 0,00 | 0,00 | 0,00 | -2,42 |

Bijlage 4 bij ROB-adviesaanvraag herijking gemeentefonds

Overzicht nieuwe verdeelformules algemene uitkering per cluster

4.B Klassiek Domein

| maatstaf | omschrijving | cluster | | | | |
|--------------|--|------------|-----------|--------|-----------|------------|
| | | B&O | O&V | OND | SCR | IRM |
| inwo | inwoners | 201,22 | 11,40 | 0,00 | 145,70 | 0,00 |
| jong | jongeren | 0,00 | 0,00 | 260,35 | 0,00 | 0,00 |
| lidr_w | huishoudens met laag inkomen boven drempel | 0,00 | 127,48 | 176,88 | 0,00 | 0,00 |
| ll_so | leerlingen (voortgezet) speciaal onderwijs | 0,00 | 0,00 | 528,66 | 0,00 | 0,00 |
| ll_vo | leerlingen voortgezet onderwijs | 0,00 | 0,00 | 384,90 | 0,00 | 0,00 |
| groei_jong | groei jongeren | 0,00 | 0,00 | 766,20 | 0,00 | 0,00 |
| groei_llvo | groei leerlingen | 0,00 | 0,00 | 628,55 | 0,00 | 0,00 |
| woonr | woonruimten | 82,06 | 56,12 | 0,00 | 0,00 | -95,25 |
| woonrbfk | woonruimten * bodemfactor kom | 0,00 | 0,00 | 0,00 | 0,00 | 58,87 |
| oadw | omgevingsadressendichtheid | 3,65 | 18,26 | 0,00 | 0,00 | 73,30 |
| land | oppervlakte land | 0,00 | 0,00 | 25,26 | 0,00 | 13,85 |
| landbftot | oppervlakte land * bodemfactor totaal | 0,00 | 0,00 | 0,00 | 0,00 | 26,56 |
| biwa | oppervlakte binnenwater | 0,00 | 0,00 | 0,00 | 0,00 | 126,08 |
| buiwamax | oppervlakte buitenwater met plafond | 0,00 | 0,00 | 0,00 | 0,00 | 39,88 |
| opbek | oppervlakte bebouwing kom | 0,00 | 0,00 | 0,00 | 0,00 | 6.801,23 |
| opbebk | oppervlakte bebouwing nietkom | 0,00 | 0,00 | 0,00 | 0,00 | 7.931,50 |
| opbebkbfk | oppervlakte bebouwing * bodemfactor kom | 0,00 | 0,00 | 0,00 | 0,00 | 10.742,26 |
| opbebnkbfnk | oppervlakte bebouwing * bodemfactor nietkom | 0,00 | 0,00 | 0,00 | 0,00 | 2.935,61 |
| oeverbftot | oeverlengte * bodemfactor totaal | 0,00 | 0,00 | 0,00 | 0,00 | 31,39 |
| oeverdhtftot | oeverlengte * dichtheid * bodemfactor totaal | 0,00 | 0,00 | 0,00 | 0,00 | 13,45 |
| kernen | kernen | 0,00 | 0,00 | 0,00 | 0,00 | 86.063,48 |
| kernen500 | kernen > 500 adressen | 0,00 | 75.166,66 | 0,00 | 0,00 | 0,00 |
| histk | oppervlakte historische kern < 40 ha | 0,00 | 0,00 | 0,00 | 18.590,88 | 15.199,66 |
| histk | oppervlakte historische kern 40 tot 65 ha | 0,00 | 0,00 | 0,00 | 18.590,88 | 15.199,66 |
| histk | oppervlakte historische kern > 65 ha | 0,00 | 0,00 | 0,00 | 18.590,88 | 15.199,66 |
| bo31 | bewoonde oorden 1931 | 0,00 | 0,00 | 0,00 | 0,00 | 42,64 |
| bo31hk | bewoonde oorden 1931 in historische kern | 0,00 | 0,00 | 0,00 | 79,35 | 0,00 |
| vest | bedrijfsvestigingen | 0,00 | 84,44 | 0,00 | 0,00 | 50,34 |
| vast | vast bedrag | 531.042,53 | 0,00 | 0,00 | 0,00 | 406.064,95 |
| cf.lokaal | nieuwe lokale centrummaatstaf (max 20km) | 0,00 | 5,39 | 0,00 | 5,45 | 0,00 |
| cf.regionaal | nieuwe regionale centrummaatstaf (max 60km) | 0,00 | 0,00 | 0,00 | 30,56 | 0,00 |
| cf.landelijk | nieuwe landelijke centrummaatstaf | 0,00 | 0,00 | 0,00 | 45,37 | 0,00 |
| nwmigr | niet-westerse migratieachtergrond | 0,00 | 148,41 | 84,41 | 0,00 | 0,00 |
| goab | onderwijsachterstand | 0,00 | 0,00 | 150,84 | 0,00 | 0,00 |

Bijlage 4 bij ROB-adviesaanvraag herijking gemeentefonds

Overzicht nieuwe verdeelformules algemene uitkering per cluster

4.C Inkomstencusters

| maatstaf | omschrijving | cluster | |
|--------------|--|------------|-----------|
| | | OEM | OZB |
| inwo | inwoners | -10,43 | 0,00 |
| jong | jongeren | -36,49 | 0,00 |
| lidr_w | huishoudens met laag inkomen boven drempel | -261,34 | 0,00 |
| bo3 | bijstandsontvangers | -530,07 | 0,00 |
| loonsub | loonkostensubsidie | -530,07 | 0,00 |
| woonr | woonruimten | 0,00 | 3,38 |
| kernen500 | kernen > 500 adressen | -10.549,31 | 0,00 |
| vast | vast bedrag | 0,00 | 49.821,63 |
| WOZwe | WOZ woningen eigenaar | 0,00 | -0,1106% |
| cf.regionaal | nieuwe regionale centrummaatstaf (max 60km) | -11,52 | 0,00 |
| nwmigr | niet-westerse migratieachtergrond | -16,16 | 0,00 |
| GGZ | gebruik specialistische GGZ | -408,38 | 0,00 |
| jong.arm | jongeren met armoederisico | -171,69 | 0,00 |
| inw65+dr | inwoners 65+ met drempel | -64,39 | 0,00 |
| LOdr | laag opleidingsniveau met drempel | -25,01 | 0,00 |
| doelgroep | doelgroepenregister gemeentelijke doelgroep | -290,98 | 0,00 |
| kern*inw | kernen * inwoners | -0,06 | 0,00 |
| GGI*inwdr | gestandaardiseerd inkomen * inwoners met drempel | 0,27 | 0,00 |
| WOZnwg_aftop | WOZ niet won.gebr. afgetopt op max. 35k/inw | 0,00 | -0,1826% |
| WOZnwe_aftop | WOZ niet won.eigenaar. afgetopt op max. 35k/inw | 0,00 | -0,2404% |

Bijlage 4 bij ROB-adviesaanvraag herijking gemeentefonds

Overzicht nieuwe verdeelformule integratie-uitkering beschermd wonen

4.D Objectief verdeelmodel beschermd wonen

| omschrijving | gewicht |
|--|----------------|
| aantal personen met hoge zorgkosten (>50.000 euro) | 1.226,67 |
| aantal patiënten met ernstig psychiatrische aandoening (EPA) | 3.137,98 |
| oppervlakte land | 33,40 |
| nieuwe regionale centrummaatstaf (max 60km) | 18,75 |
| vast bedrag | 257.615,37 |

Bijlage 5 bij ROB-adviesaanvraag herijking gemeentefonds

Totaaloverzicht maatstaven nieuwe verdeling algemene uitkering (uitgaven- en inkomstenclusters)

| maatstaf | omschrijving | gewicht |
|---------------|--|------------|
| inwo | inwoners | 440,87 |
| jong | jongeren | 549,35 |
| lidr_w | huishoudens met laag inkomen boven drempel | 2.373,85 |
| ll_so | leerlingen (voortgezet) speciaal onderwijs | 528,66 |
| ll_vo | leerlingen voortgezet onderwijs | 384,90 |
| groei_jong | groei jongeren | 766,20 |
| groei_llvo | groei leerlingen | 628,55 |
| woonr | woonruimten | 46,31 |
| woonrbfk | woonruimten * bodemfactor kom | 58,87 |
| oadw | omgevingsadressendichtheid | 95,21 |
| land | oppervlakte land | 39,11 |
| landbftot | oppervlakte land * bodemfactor totaal | 26,56 |
| biwa | oppervlakte binnenwater | 126,08 |
| buiwamax | oppervlakte buitenwater met plafond | 39,88 |
| opbebk | oppervlakte bebouwing kom | 6.801,23 |
| opbebnk | oppervlakte bebouwing nietkom | 7.931,50 |
| opbebkbfk | oppervlakte bebouwing * bodemfactor kom | 10.742,26 |
| opbebnkbfk | oppervlakte bebouwing * bodemfactor nietkom | 2.935,61 |
| oeverbftot | oeverlengte * bodemfactor totaal | 31,39 |
| oeverdhhbftot | oeverlengte * dichtheid * bodemfactor totaal | 13,45 |
| kernen | kernen | 86.063,48 |
| kernen500 | kernen > 500 adressen | 158.704,20 |
| histk | oppervlakte historische kern < 40 ha | 33.790,54 |
| histk | oppervlakte historische kern 40 tot 65 ha | 33.790,54 |
| histk | oppervlakte historische kern > 65 ha | 33.790,54 |
| bo31 | bewoonde oorden 1931 | 42,64 |
| bo31hk | bewoonde oorden 1931 in historische kern | 79,35 |
| vest | bedrijfsvestigingen | 134,78 |
| vast | vast bedrag | 986.929,12 |
| cf.lokaal | nieuwe lokale centrummaatstaf (max 20km) | 10,85 |
| cf.regionaal | nieuwe regionale centrummaatstaf (max 60km) | 121,77 |
| cf.landelijk | nieuwe landelijke centrummaatstaf | 45,37 |
| nwmigr | niet-westerse migratieachtergrond | 360,82 |
| goab | onderwijsachterstand | 150,84 |
| bo3 | bijstandsontvangers | 4.197,50 |
| loonsub | loonkostensubsidie | 4.197,50 |
| GGZ | gebruik specialistische GGZ | 3.233,89 |
| jong.arm | jongeren met armoederisico | 1.359,58 |
| inw65+dr | inwoners 65+ met drempel | 509,93 |
| LOdr | laag opleidingsniveau met drempel | 198,08 |
| doelgroep | doelgroepenregister gemeentelijke doelgroep | 2.304,20 |
| kern*inw | kernen * inwoners | 0,51 |
| GGI*inwdr | gestandaardiseerd inkomen * inwoners met drempel | -2,15 |
| WOZwe | WOZ woningen eigenaar | -0,1106% |
| WOZnwg_aftop | WOZ niet won.gebr. afgetopt op max. 35k/inw | -0,1826% |
| WOZnwe_aftop | WOZ niet won.eigenaar. afgetopt op max. 35k/inw | -0,2404% |

Totaal aantal maatstaven

46

Bijlage 6 bij ROB-adviesaanvraag herijking gemeentefonds

OMVANG PER CLUSTER

Toelichting:

- 1) Onderstaande tabel bevat een overzicht van de huidige en nieuwe omvang van de clusters van het gemeentefonds volgens de nieuwe clusterindeling. Het betreft de stand van het onderzoeksjaar 2017. De bedragen zullen op basis van het informatiesysteem Informatie voor derden (lv3) worden geactualiseerd naar de stand 2019.
- 2) de bedragen in de kolom 'huidige omvang' zijn voor de uitgavenclusters inclusief het bedrag aan overige eigen middelen; de verdeling van het gemeentefonds verondersteld dat gemeenten een deel van de uitgaven op de clusters bekostigen via de overige eigen middelen. Daardoor kunnen de bedragen afwijken van de bedragen zoals opgenomen in de rapportages van AEF en CEBEON.
- 3) in de bedragen in de kolom 'nieuwe omvang' is het effect van de gewijzigde inkomstenverevening verwerkt, waardoor ze afwijken van de bedragen zoals opgenomen in de rapportages van AEF en CEBEON.
- 4) in de nieuwe verdeling bevat het cluster Bestuur en ondersteuning behalve de algemene overhead van het klassiek domein ook de algemene overhead van het sociaal domein. Dit vertekent de vergelijking van totaalbedragen tussen de twee genoemde domeinen.

Omvang clusters volgens nieuwe clusterindeling (bedragen x € 1 miljard; stand onderzoeksjaar 2017)

| <i>Cluster</i> | <i>Huidige omvang</i> | <i>Nieuwe omvang</i> |
|---------------------------------|-----------------------|----------------------|
| Bestuur en ondersteuning | 1,67 | 4,13 |
| Veiligheid | 1,50 | 1,67 |
| Onderwijs | 1,93 | 1,97 |
| Sport, cultuur en recreatie | 3,37 | 3,82 |
| Infrastructuur, ruimte, milieu | 3,78 | 3,61 |
| Sociale basisvoorzieningen | 3,18 | 2,96 |
| Individuele voorzieningen Jeugd | 3,56 | 3,81 |
| Individuele voorzieningen Wmo | 3,98 | 2,97 |
| Participatie | 2,80 | 2,67 |
| Vaste bedragen G4, Wadden | 0,36 | 0,10 |
| Niet herijkt deel (IU/DU etc) | 4,88 | 4,88 |
| Onroerendezaakbelasting | 2,56- | 3,43- |
| Overige Eigen Middelen | 0,69- | 1,39- |
| Totaal | 27,77 | 27,77 |